Amts- und Mitteilungsblatt

Gemeinde Petersaurach

Hauptstraße 29, 91580 Petersaurach

mit ihren Ortsteilen: **Wicklesgreuth, Altendettelsau, Ziegendorf, Langenloh, Großhaslach, Gleizendorf, Steinbach, Vestenberg, Külbingen, Frohnhof und Adelmannssitz**

Telefon 09872/9798-0 **Internet: www.petersaurach.de** **Facebook: Gemeinde Petersaurach**

Herausgeber und verantwortlich für den Inhalt: Gemeinde Petersaurach

50. Jahrgang **05. März 2021** **Nr. 03/2021**

Liebe Bürgerinnen und Bürger,

der Frühling steht vor der Tür und die Natur beginnt langsam zu erwachen. Ein alljährliches Ereignis, dem wir uns jedes Jahr entgegensehnen. Dem Ende des Winters wird heuer aber eine besondere Bedeutung zukommen, da wir mit Beginn des Frühlings auch darauf hoffen, dass unser gewohnter Alltag wieder zum Leben erwacht.

Wie bei Beginn der jährlichen Vegetation mit zarten Pflanzen behutsam umgegangen werden muss, gilt das auch für den mehrstufigen und wohl noch länger andauernden Prozess auf dem Weg zur Normalität. Jeder schnelle und unvorsichtige Schritt kann Erreichtes wieder zunichtemachen. Deshalb brauchen wir weiterhin viel Geduld und auch Vertrauen in die Notwendigkeit kleiner Schritte.

Was unsere Gemeinschaft in den letzten Monaten erduldet und gemeistert hat, verdient Anerkennung. Wir können deshalb guter Hoffnung sein, dass wir die Herausforderungen der nächsten Monate ebenfalls erfolgreich meistern werden.

Geben Sie die Hoffnung nicht auf!

Ich wünsche Ihnen einen guten und gesunden Frühlingsanfang ☺

Mit herzlichen Grüßen

Ihr
Herbert Albrecht
1. Bürgermeister

Gemeinderatssitzung

Sitzungen des Gemeinderates: 22.03.2021 um 19:00 Uhr
in der Schulturnhalle in Petersaurach.

Kurzfristige Terminänderungen vorbehalten.

Die Bekanntmachungen der Gemeinderatssitzungen werden in Schaukästen der Ortsteile ausgehängt. Sie finden die Bekanntmachungen auch auf der Homepage der Gemeinde www.petersaurach.de.

Bitte reichen Sie Ihre **Baupläne schriftlich** und **digital als PDF an bauamt@petersaurach.de bis spätestens 10 Tage vor dem Sitzungstermin** ein, damit die Verwaltung die Pläne vorab prüfen kann.

Die Gemeinde sucht Grundstücke!

Die Gemeinde Petersaurach benötigt für die Umsetzung von Projekten immer wieder Tausch- und Ausgleichsflächen. Wir sind deshalb immer auf der Suche nach Grundstücken im Außenbereich aber auch im Ortsgebiet. Eigentümerinnen und Eigentümer die jetzt oder später ein Grundstück verkaufen möchten, können sich daher bei Interesse vertrauensvoll an unseren 1. Bürgermeister Herbert Albrecht, Tel. 09872/9798-0 oder an rathaus@petersaurach.de, wenden.

Öffnungszeiten Rathaus und Bürgerbüro:

Außerhalb der Öffnungszeiten bitten wir um Terminvereinbarung.

Rathaus ☎ **09872 / 9798-0**

Bürgerbüro ☎ **09872 / 9798-42**

Montag	08:00 – 12:00	14:00 – 16:00 Uhr
Dienstag	08:00 – 12:00	geschlossen
Mittwoch	08:00 – 12:00	geschlossen
Donnerstag	08:00 – 12:00	14:00 – 18:00 Uhr
Freitag	08:00 – 12:00	geschlossen

Gültig nur für Bürgerbüro:
jeden 1. Samstag im Monat, 09:00 – 12:00 Uhr

Wichtige Telefonnummern:

Schule Petersaurach	09872 / 95 39 98 0
Schule Großhaslach	09872 / 96 99 05 8
Hort für Kinder	09872 / 95 39 98 60
Kindergarten Petersaurach	09872 / 8172
Kindergarten Großhaslach	09872 / 9699175
Bauhof	09872 / 9798 70
Reckenberg-Gruppe	09831 6781 0
Notruf Wasser	0172 / 8102334
N-ergie AG – Notruf Strom	0180 / 2713538

Öffnungszeiten der Gemeindebücherei:

Montag	15:00 – 18:00 Uhr
Dienstag	08:00 – 09:00 und 15:00 – 18:00 Uhr
Mittwoch	**geschlossen**
Donnerstag	11:00 – 12:00 und 16:00 – 19:00 Uhr
Freitag	16:00 – 18:00 Uhr

Leitung: **Brigitte Rogatsch**
Vertretung: **Gerda Rebelein**
☎ 09872 / 95399850

Rund um den Abfall

Restmüll	08.03.	22.03.	06.04.
Biotonne	15.03.	29.03.	12.04.
Papier	10.03.	09.04.	10.05.
Gelber Sack	30.03.	27.04.	25.05

Der Landkreis Ansbach behält sich kurzfristige Änderungen vor. Die Abfallbehältnisse müssen ab 06:00 Uhr morgens zur Abholung bereitstehen! Den aktuellen Abfuhrplan finden sie auch unter: www.landkreis-ansbach.de/abfall. **Bei Fragen zur Müllentsorgung wenden Sie sich bitte an das Landratsamt Ansbach – Abfallrecht ☎ 0981 / 4682323**

Zusatzrestmüllsäcke:

Blaue Zusatzrestmüllsäcke sind für 4,30 € je Stück im Bürgerbüro des Rathauses erhältlich. Die vorherigen roten Zusatzrestmüllsäcke können mit einer Gebührenmarke weiter verwendet werden, welche für 0,30 € je Stück ebenso im Bürgerbüro des Rathauses erhältlich sind.

Wertstoffhof Petersaurach am Aicher Weg

Die Wertstoffannahme erfolgt ganzjährig:

dienstags 16:30 – 19:00 Uhr
samstags 09:00 – 12:00 Uhr

Den Weisungen des Personals ist Folge zu leisten! Unerlaubtes Ablagern von Abfällen jeglicher Art wird nach dem Bußgeldkatalog *„Umweltschutz“* geahndet. Auf die Benutzungsordnung für Wertstoffhöfe im Landkreis Ansbach wird hingewiesen.

Informationen erhalten Sie auf der Homepage des Landkreises Ansbach: www.landkreis-ansbach.de/abfall.

Grüngut- und Bauschuttannahme auf der Deponie in Gleizendorf - Betreiber ist die Firma Transporte Dotterweich GmbH, Geiselwind

Bauschutt und Erde sowie Grüngut und holziges Material, das aus dem Gemeindegebiet stammt, kann dort angeliefert werden.

Öffnungszeiten für Kleinanlieferer:

März	samstags	09:00 – 12:00 Uhr
April bis Oktober	samstags	09:00 – 12:00 Uhr
	dienstags	17:00 – 19:00 Uhr
November	samstags	09:00 – 13:30 Uhr
Dezember bis Februar ist die Deponie geschlossen!		

Folgende beseitigungsfähige Abfälle dürfen angeliefert werden, das Entgelt für die Ablagerung beträgt:

Bauschutt und Bodenaushub	2,50 € bei Mengen bis 1 m³ 6,00 € je m³ bei Mengen ab 1 m³

Es darf nur unbelasteter Bauschutt, frei von Fremdstoffen, angeliefert werden.

Nicht angenommen werden:
Gipskarton/Gips, Heraklithplatten, Ytong/Porenbeton. Sämtlicher Bauschutt muss frei von Verunreinigungen wie z.B. Isolierungen, PVC, Holz, Asphalt, Teer, schädlichen Farbanstrichen usw. sein.

Grüngut	
Äste	kostenlos
Busch- und Baumschnitt, sowie grüne Bestandteile und verbleibendes Grüngut	10,00 € / m³
Baumstümpfe bis 30 cm Durchmesser	15,00 €
Mindestgebühr	5,00 €
Öffnung außerhalb der Öffnungszeiten	25,00 € / St

Wir bitten um **saubere Trennung von grünen und holzigen Bestandteilen**, da nur dann eine kostenlose Annahme der holzigen Bestandteile möglich ist. Weiterhin verweisen wir auf die Möglichkeit, kleine Mengen Grüngut in der Biotonne zu entsorgen.
Wir weisen darauf hin, dass sich die Firma Transporte Dotterweich GmbH vorbehält, einen Nachweis über die Herkunft des angelieferten Materials aus dem Gemeindegebiet zu verlangen.
Für evtl. Rückfragen ☎ 09556 / 92260.

Anzeigenschluss

für die nächste Ausgabe

ist am **12.03.2021**, **Ausgabe** am **01.04.2021**.

Terminänderungen aus wichtigen Gründen vorbehalten!

Weitere Informationen zu den Terminen, Anzeigegrößen und Preisen finden Sie auf unserer Internetseite unter

www.petersaurach.de/service/amtsblatt.

Möchten auch Sie einen Artikel im Amtsblatt veröffentlichen?

Dann senden Sie Ihre Anzeige bitte per Email an **amtsblatt@petersaurach.de**.

Die Gemeinde Petersaurach (ca. 5.000 Einwohner), Landkreis Ansbach, sucht zum nächstmöglichen Zeitpunkt einen

staatlich geprüften Bautechniker (m/w/d) in Vollzeit, unbefristet

Ihr neues Aufgabengebiet umfasst insbesondere:

- Planung, Ausschreibung, Bauleitung, Vergabe, Betreuung und Bauherrnvertretung sowie Kostenüberwachung der gemeindlichen Baumaßnahmen
- Verfolgung von Gewährleistungs- und Mängelbeseitigungsansprüchen
- Bauunterhalt, Abwicklung kleinerer Baumaßnahmen im kommunalen Hoch- und Tiefbau
- Ansprechpartner (m/w/d) für bautechnische Fragen
- Teilnahme am Sitzungsdienst soweit Fragen der gemeindlichen Baumaßnahmen angesprochen werden
- Ausschreibung, Überwachung und Vollzug der technischen Wartungsverträge
- Sicherheitsbeauftragter (m/w/d) der Gemeinde

Das bringen Sie idealerweise mit:

- Eine abgeschlossene Ausbildung als staatlich geprüfter Bautechniker (m/w/d)
- Fundiertes Fachwissen und Erfahrung auf dem Gebiet des öffentlichen Baurechts sowie des Vertrags- und Vergaberechts, insbesondere der VOB/VOL/VOF und HOAI
- Praktische Erfahrung in der Planung, Leitung und Abwicklung von Baumaßnahmen
- Sicherheit in der Anwendung von MS-Office
- Führerschein Klasse B
- Wirtschaftliches Denken, Bereitschaft zu fachübergreifender Zusammenarbeit
- Fortbildungsbereitschaft
- Selbstständige, strukturierte und sorgfältige Arbeitsweise
- Sicheres Auftreten
- Teamfähigkeit und Belastbarkeit

Wir bieten Ihnen:

- Eine abwechslungsreiche und verantwortungsvolle Aufgabe mit vielfältigen Möglichkeiten zur Mitgestaltung
- Bezahlung nach dem TVöD
- Eine unbefristete Anstellung mit flexiblen Arbeitszeiten im Rahmen unserer Gleitzeitregelungen
- Zusätzliche Altersversorgung
- Arbeiten im kollegialen und kompetenten Team des Rathauses

Für personalrechtliche Auskünfte steht Ihnen unsere Leiterin der Finanz-/Personalverwaltung (Frau Elisabeth Rauscher) unter Tel. 09872 9798-30 gerne zur Verfügung, bei Fragen hinsichtlich des zu betreuenden Aufgabengebietes unser Geschäftsleiter (Herr Martin Huber) unter Tel. 09872 9798-14.

Informationen zu unserer Gemeinde finden Sie auch unter www.petersaurach.de.

Haben wir Ihr Interesse geweckt? Dann senden Sie Ihre Bewerbung mit aussagekräftigen Bewerbungsunterlagen bis zum **15.03.2021** an die **Gemeinde Petersaurach, z. Hd. Frau Rauscher, Hauptstraße 29, 91580 Petersaurach**. Eingehende Unterlagen können nicht zurückgesandt werden. Wir bitten Sie daher um Bewerbungen vorzugsweise in elektronischer Form (im PDF-Format) an die **E-Mail-Adresse** personal@petersaurach.de.

LANDKREIS ANSBACH

WERTSTOFFHOF

Liebe Besucherinnen und Besucher, bitte beachten Sie die folgenden Hinweise:

Folgen Sie den Anweisungen des Personals!

Beachten Sie bitte die Hygiene- und Verhaltensregel:

- Halten Sie Abstand – mindestens 1,50 m
- Husten und Niesen Sie in die Armbeuge
- Bitte tragen Sie zur Sicherheit FFP2-Mundschutz und Handschuhe

- Nutzen Sie Treppen und Tritte nur einzeln
- Achten Sie auf gekennzeichnete Rückstauflächen
- Mitarbeitern der Wertstoffhöfe ist es nicht gestattet, Sie beim Entladen Ihres Fahrzeuges zu unterstützen

Die Gemeinde Petersaurach hat ihr Standesamt nach Neuendettelsau abgegeben.

Kontakt Standesamt

Gemeinde Neuendettelsau

Standesamt
Johann-Flierl-Straße 19
91564 Neuendettelsau

Tel.:	09874 502 – 133 oder 09874 502 – 134
Fax:	09874 502 – 99
Mail:	standesamt@neuendettelsau.eu

Öffnungszeiten

Montag:	08:00 – 12:00 Uhr, 14:00 – 16:00 Uhr
Dienstag:	08:00 – 12:00 Uhr
Mittwoch:	08:00 – 12:00 Uhr, 14:00 – 16:00 Uhr
Donnerstag:	08:00 – 12:00 Uhr
Freitag:	08:00 – 12:00 Uhr, 14:00 – 16:00 Uhr

AUFRUF – WICHTIG – EILT – AUFRUF – WICHTIG – EILT – AUFRUF – WICHTIG

Deutsche Glasfaser

Liebe Bürgerinnen und Bürger,
nachdem in unserer Nachbarschaft die Deutsche Glasfaser ein weiteres Glasfasernetz errichten wird, wollen wir die Chance nochmals nutzen, um etwaige Probleme und Mängel beheben zu lassen. Hier ist jedoch nochmals Ihre Mithilfe gefragt.
Bitte teilen Sie uns bis

spätestens 15.03.2021

alle Probleme, Mängel und Beschädigungen an und vor Ihrem Grundstück mit.
Auch bereits gemeldete Mängel bitte nochmals mitteilen. Machen Sie auch Ihre Nachbarn und Bekannten darauf aufmerksam sich bei etwaigen Mängeln bei uns zu melden.
Sämtliche eingegangene Meldungen werden wir zur Behebung an die Deutsche Glasfaser weitergeben.

Ihre Mängel können Sie schriftlich, per Mail unter geschaeftsleitung@petersaurach.de
oder auf dem Postweg bei uns einreichen.

Die beigefügte Mängelmeldung haben wir für Sie bereits zum Ausfüllen vorbereitet.
Diese ist auch auf unserer Homepage und auf unserer Facebookseite zu finden.
Fügen Sie bitte, wenn möglich, direkt Bilder von den Mängeln bei.
Bitte helfen Sie mit, damit wir die noch bestehenden Probleme endlich abschließen können.

Gemeinde Petersaurach Martin Huber, Geschäftsleiter

AUFRUF – WICHTIG – EILT – AUFRUF – WICHTIG – EILT – AUFRUF – WICHTIG

Gemeinde Petersaurach
Landkreis Ansbach

Gemeinde Petersaurach • Hauptstraße 29 • 91580 Petersaurach

Tel: 09872/ 9798-0
Telefax 09872/ 9798-88
e-mail: geschaeftsleitung@petersaurach.de

Mängelmeldung zum Glasfaserausbau

Bitte vollständig ausfüllen und zutreffendes ankreuzen. (*) Pflichtangaben)

Persönliche Daten	
Familienname*:	Vorname(n)*:
Straße, Hausnummer*:	Postleitzahl, Wohnort*:
Telefonnummer*:	E-Mail-Adresse*:

Bitte vollständig und genau ausfüllen. Zutreffendes bitte ankreuzen

Genaue Beschreibung des Mangels / der Mängel	
Mängelort ☐ siehe Wohnadresse	Mangel/Mängel vorhanden seit:
☐ fehlender Anschluss/fehlende Anschlüsse ☐ fehlende Grenzsteine ☐ Setzungen / Risse ☐ unebene Asphaltierung ☐ Senkung oder Unebenheiten der Pflastersteine / der Einfahrt	
☐ sonstige Beschädigungen:	
☐ sonstiges:	

Bilder des Mangels / der Mängel
☐ Der Mängelmeldung liegen (Anzahl) Bilder bei.

Informationspflicht gemäß Art. 13 Datenschutz-Grundverordnung – DSGVO

- Die erhobenen Daten werden nur zum Zwecke der Behebung von Mängeln hinsichtlich des Glasfaserausbaus im Gemeindegebiet Petersaurach erfasst.
- Weitere Informationen zum Datenschutz können Ihnen gerne auf Anfrage zugesandt werden.

☐	Ich bin damit einverstanden, dass die Gemeinde Petersaurach meine Daten gemäß der DSGVO zum oben genannten Zweck verarbeitet.

Ort, Datum	Unterschrift

Auch dieses Jahr kommt bei uns in der Kita Kunterbunt der Fasching nicht zu kurz...

...durch bunte Bänder rennen

... Gitarre spielen und singen

... mit Konfetti bunte Bilder malen

... das machst uns großen Spaß.

Auch bei unseren Großen im Kindergarten gab es dieses Jahr ein kleines Faschingsfest mit Kostümen und Musik.

Wir hoffen Sie hatten alle eine schöne Faschingszeit.

Bleiben Sie gesund!

Evang. Kindergarten Auenland

Hallo liebe Auenlandkinder!

Könnt ihr euch noch an den **Faschingsumschlag** und an all die lustigen Dinge, die darin waren, erinnern??? – bestimmt!
… und wenn doch nicht, dann verraten wir's euch jetzt noch mal:

Kita AUENLAND

- Ein Brief
- Eine Maskenvorlage mit Bastelanleitung
- Ein Luftballon inklusive Spielidee
- Eine Anleitung für ein Experiment, das man leicht daheim machen kann
- Eine Fingerspielbühne, die ihr noch fertig basteln durftet mit einer Idee für ein Fingertheater
- Ein Faschingsausmalbild

Puuuh, ganz schön viel! Vielleicht hast Du ja das ein oder andere mit deiner Familie ausprobiert?!
Im Kindergarten wurden natürlich auch die Faschingsüberraschungen aus den Umschlägen gepackt und direkt fleißig losgearbeitet und geforscht…
So hopsten bald Einhörner und Aliens durch die Gruppen…
… fanden Theateraufführungen mit wechselnden Darstellern statt…
… staunten die Kinder über das Experiment, das die Nudeln oder auch Rosinen wie durch Magie durchs Wasser tanzen ließ.

Viele Grüße aus dem Auenland und bis bald! ☺

Auszeichnung für den Fränkischen WasserRadweg

Erst am 21. Juni 2019 wurde der Fränkische WasserRadweg auf der Gartenschau in Wassertrüdingen offiziell eröffnet. Nun hat die abwechslungsreiche Tour beim Bike & Travel Award bereits den 1. Platz in der Kategorie „Die beliebtesten Flussradwege“ belegt. „Ich freue mich über den verdienten Erfolg des Fränkischen WasserRadwegs. Das Radeln entlang Fluss- und Seeufern entspannt und lädt ein, die Seele baumeln zu lassen“, so Landrat Dr. Jürgen Ludwig, Vorsitzender des Tourismusverbandes Romantisches Franken.

Der Fränkische WasserRadweg ist rund 460 Kilometer lang und führt durch die Tourismusgebiete Naturpark Altmühltal, Bayerischer Jura, Fränkisches Seenland und Romantisches Franken. Ein weiter Bogen von rund 190 km geht dabei durch den Landkreis Ansbach.

Die vier Tourismusverbände und die Orte an der Strecke sind stolz über die Auszeichnung, denn alle arbeiten gemeinsam für den Erfolg des Weges. Ihn zeichnet besonders eine ebene Streckenführung aus, die an Fluss-, See- und Kanalufern verläuft. Daher ist der Radweg besonders für Familien und Genussradler geeignet. Für historisch Interessierte liegen Burgen und Schlösser sowie geschichtsträchtige Städte auf dem Weg, u.a. führt die Route über Dinkelsbühl, Rothenburg ob der Tauber, Ansbach und Windsbach.

Weiterführung der Gesundheitsregion^{plus}

Positive Meldungen aus dem Gesundheitsbereich sind derzeit rar - Die Gesundheitsregion^{plus} des Landkreises Ansbach und der Stadt Ansbach kann sich jetzt über eine gute Nachricht freuen: die Fortführung des Projekts wurde für weitere 5 Jahre (bis einschließlich 2025) bewilligt.

Seit 2016 betreiben der Landkreis Ansbach und die Stadt Ansbach gemeinsam das Projekt „Gesundheitsregion^{plus}“. Gefördert vom Bayerischen Ministerium für Gesundheit und Pflege will das Projekt die Themen Gesundheitsversorgung, Pflege und Prävention für die Bevölkerung voranbringen.

Die Geschäftsstelle ist seit 2018 mit Christina Löhner und Karin Zelinsky besetzt. Landrat Dr. Jürgen Ludwig begrüßt die weitere Förderung: „Hier wurde eine Plattform geschaffen, die zum Wohle unserer Bürgerinnen und Bürger Kooperation und Vernetzung für eine gute medizinische Versorgung und Pflege sowie Prävention ermöglicht.“ Auch Oberbürgermeister Thomas Deffner zeigt sich erfreut: „Die Gesundheitsregion ^{plus} kann uns in der nächsten Förderperiode ganz aktuell bei der Errichtung des Pflegestützpunktes in der Stadt Ansbach unterstützen und auf vorhandene Netzwerke zurückgreifen.“ Zusammen mit den 54 anderen Gesundheitsregionen in Bayern entwickelt die Gesundheitsregion plus im Landkreis Ansbach und der Stadt Ansbach passgenaue Lösungen unter Berücksichtigung der örtlichen Besonderheiten.

Sie vernetzt – enorm wichtig in unserer flächenmäßig großen Region – regionale Akteure und Angebote und ermöglicht eine zielgerichtete Zusammenarbeit. Christina Löhner und Karin Zelinsky: „Unsere Arbeit ist langfristig angelegt, mit der Planungssicherheit für weitere 5 Jahre können wir unsere Arbeit mit einer guten Perspektive fortführen und begonnene Projekte weiterführen.“ Die beiden Geschäftsstellenleiterinnen bieten Akteuren aus den verschiedenen Themenbereichen mit ihren Arbeitskreisen ein Forum für den Austausch und die Entwicklung neuer Projekte. Regelmäßig unterstützt Christina Löhner Kommunen im Landkreis bei dem herausfordernden Thema ärztliche Versorgung und bietet Informationsveranstaltungen für die 58 Bürgermeisterinnen und Bürgermeister des Landkreises an.

Ebenso steht Löhner mit Einrichtungen zum Thema Nachwuchsgewinnung und Verbesserung des Images der Pflegeberufe im Austausch. Hierzu läuft aktuell ein innovatives Projekt mit der Hochschule Ansbach, welches trotz der Covid-19-Pandemie erfolgreich durchgeführt werden kann. Insbesondere geht es darum die Vorzüge der Region Ansbach als Lebens- und Arbeitsraum in den Vordergrund zu stellen. Ein Projekt zur Unterstützung von Menschen mit Behinderung und herausforderndem Verhalten im Krankenhaus, an allen Standorten des Landkreises, ist in Arbeit. In den Bereichen Gesundheitsfürsorge und Prävention entsteht derzeit – leider etwas gebremst durch die Corona-Pandemie – ein Projekt an zwei Ansbacher Grund- und Mittelschulen zur Verbesserung des Miteinanders zwischen allen Beteiligten der Schulfamilie.

Zudem koordiniert Christina Löhner gemeinsam mit dem Sozialreferenten der Stadt Ansbach, Holger Nießlein, die Errichtung des Pflegestützpunktes in der Stadt Ansbach. Zum Thema betriebliche Gesundheitsförderung organisierte Karin Zelinsky einen Unternehmerabend zum Thema Prävention, der sich vor allem an kleine und mittlere Unternehmen in Landkreis Ansbach und Stadt Ansbach richtete. Die wichtige Arbeit der Hebammen wird mit Hilfe des Hebammenförderprogramms der bayerischen Staatsregierung unterstützt und in Zusammenarbeit mit den Geburtshilfestationen in Rothenburg und Ansbach und den niedergelassenen Hebammen auf die Gegebenheiten vor Ort angepasst.

Die Gesundheitsregion plus kümmert sich gleichfalls um die Umsetzung der Schwerpunktthemen des Bayerischen Staatsministerium für Gesundheit und Pflege vor Ort und organisiert Vorträge und Informationsstände zur Information der Bevölkerung, insbesondere auch in den Städten und Gemeinden unseres Landkreises. Unmittelbar zum Nutzen der Bevölkerung wurde auch das Projekt „demenzfreundliche Apotheke“ auf den Weg gebracht. Hier wird die in vielen Kommunen noch vorhandene Struktur der Apotheken genutzt, um von Demenz betroffenen Menschen und deren Angehörigen einen weiteren Anlaufpunkt und Unterstützungsmöglichkeit auch im ländlichen Raum anzubieten.

Mit der Fortführung der Förderung können Projekte fortgeführt, bzw. neu gestartet und zukunftsfähige Strukturen zum Wohle der Bevölkerung entwickelt werden. „Wir freuen uns, mit unseren Netzwerkpartnern auch in den nächsten 5 Jahren an der Verbesserung der Gesundheit der Bevölkerung weiterarbeiten zu können“, so die beiden Geschäftsstellenleiterinnen.

Sind Elektroautos besser als Diesel und was ist mit Wasserstoffautos?

Die Elektromobilität ist in Deutschland auf dem Vormarsch und auch auf den Straßen unserer Gemeinde sieht man immer häufiger Fahrzeuge mit dem E-Nummernschild. Der Grund für die aktuelle Entwicklung liegt sicherlich in der aktuell sehr guten Fördersituation aber auch an den Modelloffensiven und dem generellen Umdenken bei den großen Autohersteller aber auch Verbrauchern. Doch sind Elektroautos wirklich besser als klassische Verbrennungsmotoren? Reicht die Reichweite der Batterien? Wäre es nicht besser auf den grünen Wasserstoff zu warten oder auf synthetische Kraftstoffe, mit denen wir unsere geliebten, alten Verbrenner einfach weiter nutzen könnten. Sind Elektrofahrzeuge nicht auch viel gefährlicher und umweltschädlicher als herkömmliche Autos? Es ist sicherlich nicht möglich das Thema allumfassend auf einer Seite zu beleuchten aber im Folgenden der Versuch, einige Punkte der Diskussion aufzugreifen. Falls Sie konkrete weitere Fragen zu dem Thema haben, können sie diese gerne per mail an mich richten und ich werde versuchen diese zeitnah zu beantworten. Ich freue mich auf Rückmeldungen und Diskussionen.

Sind E-Autos nicht gefährlich?
Um die Sicherheit von E-Autos kursieren viele Gerüchte: Von Wägen, die "aus heiterem Himmel" anfangen zu brennen, ist die Rede und von Bränden, die kaum zu löschen seien. Die häufigste Ursache für Autobrände ist laut ADAC, dass Kraftstoff oder Öl austritt und auf heiße Autoteile gelangt. Diese Brandursachen sind beim E-Auto praktisch ausgeschlossen. Der Vizepräsident des Deutschen Feuerwehrverbands, gibt an, dass es keinen Grund gebe, höhere Fallzahlen bei Bränden von E-Autos anzunehmen, was auch Crashtests nahelegen, die der ADAC mit Verbrennungs- und E-Modellen derselben Baureihe durchgeführt hat. "Das Risiko eines E-Autobrandes im Crashfall ist unseren Einschätzungen zufolge vergleichbar oder eher geringer", sagt eine Sprecherin des ADAC. Es gebe keinerlei Hinweis darauf, dass E-Autos leichter brennen als konventionell angetriebene Fahrzeuge. Laut der Feuerwehr München ist der Löschaufwand bei brennenden Autos ebenfalls durchaus vergleichbar, egal ob E-Auto oder nicht. Aber bei einem Vollbrand müsse die Feuerwehr mit der Batterie eines E-Autos anders umgehen als mit einem Tank. (Auszug aus BR Faktenfuchs – Bayerischer Rundfunk - vollständig im Internet unter: Faktenfuchs BR Elektroauto)

Bei der Produktion der Batterien für Elektroautos wird viel Wasser verbraucht
Das ist korrekt und muss weiter verbessert werden. Aktuell werden bei der Gewinnung der Rohstoffe die notwendig sind, um die Batterien für einen Kompaktwagen herstellen zu können, bis zu 4.000 l Wasser verbraucht. Zum Vergleich: für 1 Rindersteak, 1 Pfund Kaffee oder die Herstellung von 1 Paar Jeans wird etwa die gleiche Menge verbraucht und auch für die Gewinnung von 2 l Diesel wird ca. 1 Liter Wasser benötigt – so dass ein Diesel bei durchschnittlicher Laufleistung ca. 2.000 l /Jahr verbraucht. Mehr Details z.b. IfEU Studie Elektroautos

Elektroautos sind nicht Klimafreundlicher oder effizienter als der Diesel
Hier gibt es viele Studien und aufgrund der rasanten Entwicklung im Bereich der Batterien und E-Fahrzeuge sind diese leider meist schon überholt, wenn veröffentlicht. Aktuelle Studien, egal ob von ADAC, BMU oder Instituten wie dem IfEU kommen jedoch nahezu einheitlich zu dem Schluss: E-Autos sind klimaschonender als Verbrenner – und schneiden umso besser ab, je höher der Anteil des regenerativen Stroms an der Ladung ist. Bereits vom Energieaufwand für die Herstellung des reinen Fahrzeugs ist das Elektroauto umweltschonender, da einfacher herzustellen. Durch die Batterien verschlechtert sich diese Bilanz jedoch und zum Start hat das Elektroauto ca. 5 to CO_2 mehr verursacht als der herkömmliche PKW (Quelle: IfEU). Bei durchschnittlicher Kilometerleistung hat es dies aber bereits nach 4 bis 5 Jahren wieder aufgeholt, selbst bei Nutzung von konventionellem Strom basierend auf dem Strom-Mix in Deutschland. Nach 15 bis 20 Jahren Nutzung liegt er mit insgesamt ca. 25 to. CO_2 deutlich vor dem Diesel (35 to.) und dem Benziner (45 to.). Ideal natürlich, wenn zuhause oder beim Arbeitgeber Strom aus der PV Anlage direkt zum Laden genutzt werden kann. Dann fällt die Bilanz noch deutlich besser aus und auf den Kilometer umgelegt, verursacht der Elektro dann in seiner Lebenszeit nur ca. 30% der Emissionen eines Dieselfahrzeugs. Aus ingenieurtechnischer Sicht ist die Frage auch ziemlich schnell beantwortet. Der heutige Verbrennungsmotor basiert auf einer Technologie aus dem 19. Jh. Schon besser als die Dampfmaschine und stetig verbessert, aber am Ende landen beim Benziner gerade einmal 10 bis 15% der Energie aus dem Kraftstoff bei den Reifen. Der Diesel ist mit 15 bis 20% nur unwesentlich besser. Drehmoment und Wirkungsgrad sind dabei abhängig von Drehzahl und Fahrverhalten. Beim Elektroantrieb können hingegen 80 bis 85% der Energie genutzt werden. Vom Prinzip her schon die bis zu 4 x effizientere Technik. Volles und konstantes Drehmoment vom ersten Tritt aufs „Gas“, einfach regelbar, u.v.m. In Verbindung mit regenerativem - und dazu kostengünstigem – Strom der nahezu ideale Antrieb. Mehr Details z.B. in der IfEU Studie Elektroautos, oder auch zum Thema Betriebskosten unter der Suche: ADAC Kostenvergleich Elektroauto, Diesel, Benziner.

Ist Wasserstoff nicht die Zukunft?
Wasserstoff ist eine wichtige Säule der Energiewende. Als Speichermedium für Überschüsse regenerativer Energie, als Erdgasersatz in der Industrie und sicher auch im Verkehrsbereich zum Antrieb von Schiffen, Zügen oder dem Schwerlastverkehr. Im Bereich der PKW ist er sicher die deutlich schlechtere Wahl, die schlicht und einfach keinen Sinn ergibt, wie z.B. auch vom VW Chef öffentlich verkündet.

Reines Elektroauto mit Batterien:	**Wirkungsgrad 80% und mehr**
Zum Vergleich das Wasserstoffauto:	
Gewinnung von Wasserstoff aus Wasser durch Elektrolyse mit Hilfe von Strom:	Wirkungsgrad ca. 80%
Lagerung und Transport des Wasserstoffs zu Tankstellen:	Verluste ca. 10%
Umwandlung von Wasserstoff in Strom durch Brennstoffzelle im Fahrzeug:	Wirkungsgrad ca. 40%
Nutzung des Stroms im Elektromotor (der gleiche wie beim E-Auto):	Wirkungsgrad 80%
Wasserstofffahrzeug insgesamt:	**Wirkungsgrad ca. 20 bis 25%**

Carsten Aschoff klimaschutz@petersaurach.eu

Die Reckenberg-Gruppe baut eine 9,1 km lange Verbundleitung

Der Zweckverband zur Wasserversorgung der Reckenberg-Gruppe verwirklicht mit Verbandsbeschluss vom 10.03.2020 derzeit den Bau einer 9,1 km langen Verbundleitung durch das Gemeindegebiet Petersaurach. Ziel ist die langfristige Sicherstellung der Trinkwasserversorgung der Gemeinde Weihenzell. Die neue Fernleitung verläuft vom Hochbehälter Heilsbronn über Petersaurach, Wicklesgreuth nach Külbingen. Die Reckenberg-Gruppe wird im Amts- und Mitteilungsblatt der Gemeinde Petersaurach alle Bürgerinnen und Bürger regelmäßig über den Sachstand des Fernleitungsbaus auf ihrem Gemeindegebiet informieren.

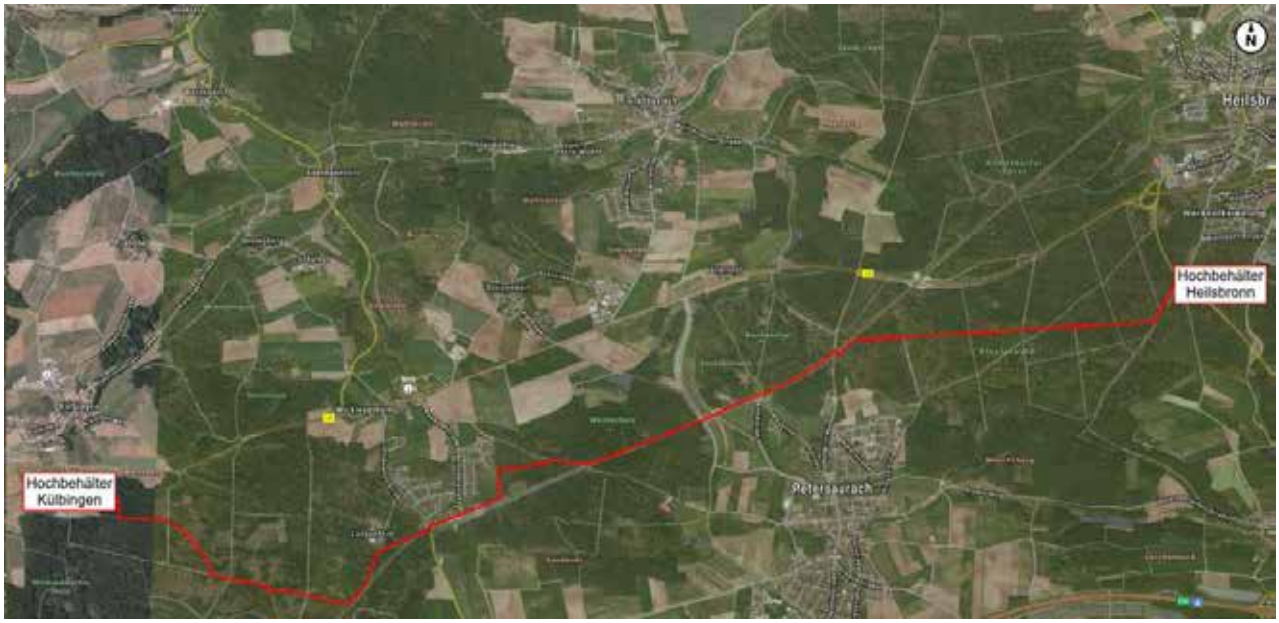

Da die Baumaßnahme mit einem Gesamtinvestitionsvolumen von rd. 3,5 Mio. Euro über RZWas (Richtlinien für Zuwendungen von wasserwirtschaftlichen Vorhaben, Freistaat Bayern) gefördert wird und entsprechend den Förderrichtlinien im Dezember 2021 fertiggestellt sein muss, wurde – dem engen Zeitplan geschuldet – bereits im November 2020 mit dem Bau begonnen. Im Gemeindegebiet von Petersaurach startete der Bauabschnitt I südlich vom Hochbehälter Külbingen mit einer Nennweite von DN400 und einer Länge von ca. 1,1 km in südöstlicher Richtung. Nach der Winterpause wird hier mit Nachdruck weitergebaut. Die Baustrecke der Verbundleitung vom Hochbehälter Heilsbronn bis zum Hochbehälter Külbingen verläuft überwiegend auf behördlichen bzw. staatlichen Grundstücken. Der Eingriff wird auf ein Minimum beschränkt und die Wiederherstellung der Forstwege, Staats- und Kreisstraßen, dem Bahnhofsgelände und anderer Wege zeitnah umgesetzt. Die Bahnquerung nördlich von Petersaurach erfolgt mittels Pressbohrverfahren. Bei Verlegearbeiten im Bereich von Wicklesgreuth wird die Trinkwasserversorgung mittels einer Notverbindung über den Entlüfterschacht sichergestellt. Lediglich eine eingeschränkte Löschwasserbereitstellung über das öffentliche Trinkwassernetz ist während dieser Phase zu beachten. Aufgrund von artenschutzrechtlichen Vorgaben durch die Naturschutzbehörden muss der Bauabschnitt nördlich von Petersaurach entlang der Bahnlinie, vorbei am Bahnhof bis zur St2412 von Anfang April bis Mitte Mai erfolgen, um ein mögliches Vorkommen der Population „Zauneidechse (*Lacerta agilis*)“ in diesem Bereich nicht zu gefährden. Eine artenschutzrechtliche Ausnahmegenehmigung wurde von der Regierung von Mittelfranken bereits verbeschieden. Reptilienschutzzäune werden vorübergehend in Teilbereichen entlang der Bahnlinie aufgestellt und Ausgleichsflächen neu geschaffen. Die Reckenberg-Gruppe, das Ingenieurbüro Eckmeier & Geyer und die bauausführende Rohrleitungsbaufirma Krumpholz aus Kronach bitten die Behinderungen entlang der Trasse zu entschuldigen. Bei Rückfragen können Sie sich gerne an die Reckenberg-Gruppe wenden. Wir werden Sie auch weiterhin regelmäßig über den Baufortschritt im Amts- und Mitteilungsblatt informieren. Vielen Dank für Ihr Verständnis.

Amtsneubau wird im März bezogen

Nach 3-jähriger Bauzeit wird das neue Amt für Ernährung, Landwirtschaft und Forsten in Ansbach im März dieses Jahres bezogen. Vorbei ist damit auch die Zeit der Interimsquartiere und einiger Außenstellen des Amtes. Der überwiegende Teil der Mitarbeiter wird künftig am alten Standort in einem neuen größeren Gebäude zusammenziehen. Die Planungen zum Amtsneubau begannen im Jahr 2015. Im Januar 2018 wurde das alte Gebäude abgerissen. Der Spatenstich durch Staatsministerin Michaela Kaniber fand am 09. Mai 2018 statt. Noch sind Restarbeiten zu erledigen. Doch in der zweiten Märzwoche soll alles fertig sein und der Umzug stattfinden. Wir bitten um Verständnis, wenn die Mitarbeiter in dieser Phase kurzfristig nicht erreichbar sind. Mit dem Einzug wird sich auch die Anschrift ändern. Da der Eingang verlegt wurde, lautet ab 15. März 2021 die Adresse Mariusstraße 26, 91522 Ansbach. Die Rufnummer des Amtes wird sich nicht ändern, aber die Durchwahl für die einzelnen Mitarbeiter. Wir werden die Kontaktdaten auf unserer Homepage aktuell halten. Natürlich wollen wir Ihnen bzw. der Öffentlichkeit das neue Gebäude gerne zeigen. Eine Einweihungsfeier ist (coronabedingt) im Herbst dieses Jahres vorgesehen.

Mikrozensus 2021 im Januar gestartet

Interviewerinnen und Interviewer des Landesamts für Statistik in Fürth bitten um Auskunft.
Der Mikrozensus ist die größte amtliche Haushaltsbefragung in Deutschland. Seit mehr als 60 Jahren wird in Bayern und im gesamten Bundesgebiet jährlich etwa ein Prozent der Bevölkerung befragt. Nach Angaben des Bayerischen Landesamts für Statistik in Fürth betrifft dies in Bayern rund 60 000 Haushalte. Sie werden im Verlauf des Jahres von speziell für diese Erhebung geschulten Interviewerinnen und Interviewern zu ihrer wirtschaftlichen und sozialen Lage befragt. Für den überwiegenden Teil der Fragen besteht nach dem Mikrozensusgesetz Auskunftspflicht.

Im Jahr 2021 findet im Freistaat wie im gesamten Bundesgebiet wieder der Mikrozensus statt. Dabei handelt es sich um eine gesetzlich angeordnete Haushaltsbefragung, für die seit 1957 jährlich ein Prozent der Bevölkerung zu Themen wie Familie, Lebenspartnerschaft, Lebenssituation, Beruf und Ausbildung befragt wird. Für einen Teil der auskunftspflichtigen Haushalte kommt ein jährlich wechselnder Themenbereich hinzu, der in diesem Jahr Fragen zur Gesundheit beinhaltet. Die durch den Mikrozensus gewonnenen Informationen sind Grundlage für zahlreiche gesetzliche und politische Entscheidungen und deshalb für alle Bürgerinnen und Bürger des Landes von großer Bedeutung. So entscheiden die erhobenen Daten z.B. mit darüber, wieviel Geld Deutschland aus den Struktur- und Investitionsfonds der Europäischen Union erhält.

Aufgrund steigender Anforderungen, z.B. im Bereich der Arbeitsmarkt- und Armutsberichterstattung, wurde der Mikrozensus für die Jahre ab 2020 überarbeitet. Neben der bereits seit 1968 in den Mikrozensus integrierten Arbeitskräfteerhebung der Europäischen Union (LFS – Labour Force Survey) sind seit 2020 auch die bisher separat durchgeführte europäische Gemeinschaftsstatistik über Einkommen und Lebensbedingungen (EU SILC – European Union Statistics on Income und Living Conditions) sowie ab diesem Jahr die Befragung zu Informations- und Kommunikationstechnologie (IKT) Teil des neuen Mikrozensus. Um die Befragten trotz dieser Erweiterungen zu entlasten, wird die Stichprobe seit 2020 in Unterstichproben geteilt, auf welche die verschiedenen Erhebungsteile LFS, EU-SILC und IKT verteilt werden.

Die Befragungen zum Mikrozensus finden ganzjährig von Januar bis Dezember statt. In Bayern sind in diesem Jahr rund 60 000 Haushalte zu befragen. Dabei bestimmt ein mathematisches Zufallsverfahren, wer für die Teilnahme am Mikrozensus ausgewählt wird.

Die Befragungen werden in vielen Fällen als telefonisches Interview mit den Haushalten durchgeführt. Dafür engagieren sich in Bayern zahlreiche ehrenamtlich tätige Interviewerinnen und Interviewer im Auftrag des Bayerischen Landesamts für Statistik. Haushalte, die kein telefonisches Interview wünschen, haben die Möglichkeit, ihre Angaben im Rahmen einer Online-Befragung oder auf einem Papierfragebogen per Post zu übermitteln.

Ziel des Mikrozensus ist es, für Politik, Wissenschaft, Medien und die Öffentlichkeit ein zuverlässiges Bild der Lebensverhältnisse aller Gruppen der Gesellschaft zu zeichnen. Um die gewonnenen Ergebnisse repräsentativ auf die Gesamtbevölkerung übertragen zu können, ist es wichtig, dass jeder der ausgewählten Haushalte an der Befragung teilnimmt. Aus diesem Grund besteht für die meisten Fragen des Mikrozensus eine gesetzlich festgelegte Auskunftspflicht. Sie gilt sowohl für die Erstbefragung der Haushalte als auch für die drei Folgebefragungen innerhalb von bis zu vier Jahren. Durch die Wiederholungsbefragungen können Veränderungen im Zeitverlauf nachvollzogen und eine hohe Ergebnisqualität erreicht werden. Datenschutz und Geheimhaltung sind, wie bei allen Erhebungen der amtlichen Statistik, umfassend gewährleistet. Auch die Interviewerinnen und Interviewer sind zur strikten Verschwiegenheit verpflichtet. Sie kündigen das geplante Telefoninterview bei den Haushalten stets zuvor schriftlich an.

Das Bayerische Landesamt für Statistik in Fürth bittet alle Haushalte, die im Laufe des Jahres 2021 eine Ankündigung zur Mikrozensusbefragung erhalten, die Arbeit der Interviewerinnen und Interviewer zu unterstützen.

Die Kleiderecke „kleidsam“ der Caritas-Kreisstelle Herrieden hat wieder geöffnet.

Ab sofort besteht für Menschen mit geringem Einkommen wieder die Möglichkeit, gebrauchte und gut erhaltende Kleidungsstücke gegen eine geringe Schutzgebühr zu erhalten. Bei jedem Erstbesuch pro Jahr bitten wir um einen Einkommensnachweis, worauf wir nach Prüfung dann einen Ausweis aushändigen. Wir laden Sie ein, sich zu den unten genannten neuen Öffnungszeiten im „***kleidsam***“, welches sich im Erdgeschoss der Caritas-Kreisstelle Herrieden befindet, umzusehen. **Bitte vereinbaren Sie unbedingt aufgrund der Pandemie dafür zu den üblichen Büro-Öffnungszeiten telefonisch einen Termin oder schreiben uns eine E-Mail.** Über die Spenden sauberer und gebrauchsfähiger Kleidung sowie Handtücher, Bett- und Tischwäsche, Gardinen und Accessoires (z.B. Schmuck, Schals) freuen wir uns ebenso weiterhin. Das Team der Kleiderecke würde sich zudem über ehrenamtliche Helfer freuen, denen der Kontakt sowie die Beratung der Kunden und der Umgang mit Bekleidungen Freude bereitet. Aktuell besteht in der Caritas-Kreisstelle die Möglichkeit, nicht mehr benötigte Devisen an die Caritas zu spenden. Dabei können ausgelaufene Währungen, wie die DM oder Münzen und Scheine ausländischer Währungen abgegeben werden. Der Erlös aus diesen Spenden kommt der Flüchtlingsarbeit des Hilfswerkes Caritas international zugute.

Caritas-Kreisstelle Herrieden
Deocarplatz 3
91567 Herrieden
Öffnungszeiten:
Annahme von Kleiderspenden:
Mittwoch + Donnerstag, jeweils 8:30-11:30 Uhr
Ausgabe gebrauchter Kleidung::
Derzeit nur mit Termin unter folgender Nummer oder per E-Mail:
Telefon: 09825 923880, E-Mail: kreisstelle@caritas-herrieden.de

Wir stellen uns vor

Andreas de Groot
Beauftragter für Meschen mit Behinderung
53 Jahre, verheiratet,
2 Kinder
Erzieher, Versicherungsfachmann,
Finanzierungsberater IHK

Karl Wagner
Seniorenbeauftragter
69 Jahre, verheiratet,
2 Kinder,
Sozialpädagoge, Geschäftsführer
Seniorenresidenz Ansbach.
Initiator Konzertpodium Külbingen

Die Vorstellungen und Erwartungen an ein Leben im Alter oder mit Behinderung und die damit verbunden Bedürfnisse haben sich in den letzten Jahrzehnten beträchtlich verändert. Die Bürger*innen setzen sich heute sehr viel bewusster und intensiver mit der Frage auseinander, „Wie will ich in Zukunft leben und welche Voraussetzungen sind notwendig, um ein selbstbestimmtes Leben, so lange wie möglich, führen zu können“. Wir beide möchten Sie dabei aktiv unterstützen und uns für Ihre Belange hier in der Gemeinde Petersaurach einsetzen.

Wir sind der Meinung, dass sich in Zukunft viele Bedürfnisse und Notwendigkeiten aus der Tätigkeit als Seniorenbeauftragter und Behindertenbeauftragter überschneiden werden. Deshalb haben wir uns dazu entschlossen, unsere Aufgaben gemeinsam anzugehen und mit Leben und Ideen zu füllen. Es ist uns wichtig, Sie aktiv in die Entwicklung unserer Gemeinde einzubinden.

Leider hat uns CORONA gleich zu Beginn einen Strich durch unsere geplanten Aktivitäten gemacht. Wir hoffen, dass wir die Pandemie so bald wie möglich hinter uns lassen können und wir persönlich mit Ihnen in Kontakt treten können. Folgende Ideen möchten wir für Sie in Zukunft umsetzen:

- Beratungsangebot für alle Bürger*innen einmal monatlich
- Persönliche Vorstellung bei den Seniorentreffen in der Gemeinde Petersaurach und allen Ortsteilen
- Bestandserfassung, wie barrierefrei ist unsere Gemeinde durch gemeinsame Begehungen der einzelnen Ortsteile mit Bürger*Innen
- Schaffung von barrierefreien Wohnraum in der Gemeinde

Langfristig ist es unser Ziel, die Gemeinde dabei zu unterstützen die Lebensbedingungen unserer Senioren*Innen und von Menschen mit Behinderung zu verbessern.
Gerne können Sie schon jetzt mit uns in Kontakt treten, über die angezeigte E-Mail
Seniorenundinklusion@petersaurach.de oder unter der Rufnummer: 0175/1739615 (Andreas de Groot)

Wir freuen uns auf unsere Aufgabe und wünschen Ihnen bis dahin alles Gute und bleiben Sie gesund!

Karl Wagner und Andreas de Groot

Vereine

Wir wissen nicht, was kommt.

Aber wir sind zuversichtlich, dass der Gesangverein auch die Pandemie überstehen wird.
Mit Schrammen, wie sie jeder von uns davonträgt.
Natürlich würden wir uns lieber heute als morgen wieder zum Proben in gewohnter Umgebung treffen, uns danach noch auf einen Plausch bei dem einen oder anderen Getränk zusammensetzen und über „Gott und die Welt“ reden wollen.
Geht aber nicht. Im Moment treffen wir uns Online, um zunächst einfach wieder zusammen zu kommen, sich zu sehen und zu hören. „Wie geht´s Dir?“. „Was machst Du so?“. Ganz wichtiger Small-Talk in dieser Zeit.
Wann wir wieder richtig singen?
Wir können es nicht sagen. Vielleicht, wenn der Sommer kommt. Vielleicht aber auch schon früher. Aber nicht zu früh.
Planungen. Ja die haben wir schon. Das Sommerfest steht im Kalender drin. Genauso wie der Weihnachtsmarkt und das Weihnachtskonzert. Doch bis es soweit kommt, fließt noch einiges Wasser die Aurach runter. Wichtiger als alles jedoch, dass die Gesundheit erhalten bleibt.
Für jeden unter uns, der dies liest oder hört. Das Leben ist wie eine Sinfonie. Corona mag darin eine schlecht gesetzte Passage sein. Gerne würde man diese ausblenden. Es bringt unseren gewohnten Rhythmus durcheinander.
Einige, gerade in Pflegeberufen, zwingt es einen unbändigen Takt auf. Teils mit einer Achterbahn an Gefühlen.
Andere bringt es in eine ungewohnte Ruhe, sodass ständig darauf gewartet wird, dass sich wieder was bewegt.
Wieder andere mussten mit Leid Corona in ihrem Kreis ertragen. Die Sinfonie klingt derzeit schrill, schräg und mit ständig wechselnder Dynamik. Doch eigentlich will jeder von uns das gesamte Orchester in Harmonie spielen hören. Es wird noch dauern, aber wir bleiben für euch da.

Bis bald. Zur nächsten Spielzeit. Bleibt gesund.

Eure Concordia. **….denn Chor ist bunt**

Jahreshauptversammlung
der freiwilligen Feuerwehr Petersaurach

Liebe Kameradinnen und Kameraden,

aufgrund der momentan immer noch sehr angespannten Coronalage, sehen wir uns gezwungen, unsere normalerweise im März stattfindende Jahreshauptversammlung noch mal bis auf weiteres zu verschieben.
Sobald es möglich ist, sich wieder mit mehreren zu treffen, werden wir die Versammlung abhalten.
Wir werden dann in gewohnter Weise die Einladungen verschicken.

Sollten bis dahin Fragen, Vorschläge oder Wünsche auftreten, wendet euch bitte direkt an uns.

Wenn auch im vergangen Jahr nicht viel möglich wahr, die freiwillige Feuerwehr ist für euch da.

Bis dahin, bleibt alle gesund und viele Grüße
eure Vorstandschaft

Corona-Impfung

Der VDK Ortsverband Petersaurach bietet Ihnen die Möglichkeit Formulare für die Anmeldung zur Impfung zu erhalten.
Sie können die Formulare über die Mitglieder der Vorstandschaft oder beim Vorsitzenden unter Telefon 09802/7310 erhalten.

Jagdgenossenschaft Vestenberg

Coronabedingt kann unsere Jahresversammlung 2021 leider **nicht** wie gewohnt im März abgehalten werden.
Wir beabsichtigen die Versammlung sobald dies möglich ist nachzuholen. Termin wird rechtzeitig bekanntgegeben.

Die Vorstandschaft

!!! Frühjahrsbasar am 20.03.2021 abgesagt !!!

Es wird voraussichtlich im Sommer einen Ausweichtermin geben, sofern es die Corona-Auflagen zulassen.
Darüber werden wir Euch noch rechtzeitig informieren.
Wir möchten uns auf diesem Weg auch bei allen bedanken, die unsere Spendenaktion schon fleißig unterstützt haben.
Die Spenden werden im Sommer an die Empfänger weiter gegeben.
Vielen lieben Dank.

Wir möchten auch noch mal auf das Spendenkonto hinweisen.
Ihr könnt gerne weiterhin Spenden und uns unterstützen!

Spendenkonto: DE09 7625 1020 0221

Die Spendenempfänger:
Familien Hecht & Raffegerst - Akazienhof, Kastanienhof & Förderstätte Bruckberger Heime - Frauenhaus Ansbach - BKH Ansbach, Kinder- und Jugendpsychatrie - Charge Syndrom e.V. - Gemeindebücherei Dietenhofen - KiTa's „Schabernack" & „Kunterbunt" in Dietenhofen - Offener Ganztag – Grundschule Dietenhofen - und Weitere

Hoffentlich bis bald
Euer Basar-Team

Veranstaltungen

FrauenStärken! – Veranstaltungsreihe im März

Den Internationaler Frauentag am 08. März und den Equal Pay Day am 10. März haben die Gleichstellungsbeauftragen von Stadt und Landkreis Ansbach, die Wirtschaftsförderung Landkreis Ansbach und die Beauftragten für Chancengleichheit von Jobcenter und Agentur für Arbeit Ansbach-Weißenburg als Anlass für eine Online-Vortragsreihe genommen.

Die Vorträge greifen Themen auf, die sowohl in der aktuellen Situation, als auch langfristig Familien und insbesondere Frauen unterstützen sollen.

Folgende Seminare werden angeboten:

10.03.2021, 09:30-11:00 Uhr	**Gehaltsverhandlung und Entwicklungsgespräche führen**
23.03.2021, 18:30-20:00 Uhr	**So komme ich durch die Krise – HomeOffice und Mehrfachbelastung**
25.03.2021, 18:30-20:00 Uhr	**Wirtschaftliche Unabhängigkeit? Stolpersteine im Erwerbsleben von Frauen**

Die Seminare finden als Online-Vorträge statt und können einzeln und unabhängig voneinander gebucht werden.
Die Teilnahme ist kostenfrei. Eine vorherige Anmeldung ist erforderlich. Anmeldungen bitte an Ansbach-Weissenburg.bca@arbeitsagentur.de Anmeldeschluss ist zwei Tage vor dem jeweiligen Termin.
Rückfragen gerne unter 0981-182 360.

DIAKONEO
BERUFLICHES SCHULZENTRUM

AUSBILDUNGEN MIT PERSPEKTIVE!

Informieren Sie sich bei unserem Online-Infoabend über folgende Ausbildungen:

- Kinderpfleger (auch in Teilzeit) • Diätassistent
- Sozialbetreuer und Pflegefachhelfer
- Erzieher • Ergotherapeut (m/w/d)

Di., 09.03.2021 und Do., 22.04.2021
jeweils 17:00 - 19:00 Uhr

Den Link zur Veranstaltung finden Sie hier:
www.bszneuendettelsau.de

Gerne beraten wir Sie auch persönlich.

Kontakt
Berufliches Schulzentrum
Wilhelm-Löhe-Straße 21 • 91564 Neuendettelsau
Tel.: +49 9874 8-6416 • E-Mail: bsz@diakoneo.de

weil wir das Leben lieben.

Johann-Sebastian-Bach-Gymnasium Windsbach

Informationen zum Übertritt - virtueller Rundgang – Videobotschaften

Auf unserer Homepage www.jsbg.de finden Sie direkt auf der Startseite einen Wegweiser zu wichtigen Informationen zum Übertritt, Videobotschaften der Schulleiterin, des Elternbeirats und der Schülermitverantwortung und die Möglichkeit zu einem virtuellen Rundgang durch das Schulhaus.

gez. B. Veeh-Drexler, OStDin

Sprachliches, Naturwissenschaftlich-technologisches und Humanistisches Gymnasium, Musikgymnasium
Moosbacher Str. 9, 91575 Windsbach,
Tel. 09871/7066660, FAX 09871/70666670
E-mail: jsbg.windsbach@t-online.de,
Homepage: www.jsbg.de

„Systems Engineering“ in Teilzeit in Nördlingen studieren: 3 Tage arbeiten + 2 Tage studieren

Das innovative Studienmodell „Digital und Regional“ der Hochschule Augsburg in Nördlingen bietet Abiturienten als auch beruflich Qualifizierten (Techniker, Meister) mit dem dualen Teilzeitstudium „Systems Engineering“ eine einzigartige Studienmöglichkeit:
3 Tage im Betrieb + 2 Tage Studium im Zukunftsbereich vernetzte technische Systeme (Mechatronik und Informatik), d.h. Einkommen bei gleichzeitig flexiblem Studium (E-Learning kombiniert mit projektbasiertem Lernen) ohne Studiengebühren.

Start: 1. Oktober 2021
Bewerbungsfrist: 2. Mai – 15. Juli 2021

Infoabend: Donnerstag, den 25. März 2021 ab 17:30 Uhr online per Zoom (Meeting-ID 9733724032) oder vor Ort am Hochschulzentrum Donau-Ries, Emil-Eigner-Str. 1, 86720 Nördlingen

Weitere Infos unter www.digital-und-regional.de oder per Email an doris.rieder@hs-augsburg.de

Amt für Landwirtschaft Ernährung und Forsten Ansbach
ONLINE ANGEBOTE - für junge Familien mit Kindern von 0-3 Jahren im Landkreis Ansbach: Kostenfreie, praxisnahe, Kurse zu gesunder Ernährung mit frischen, regionalen Produkten oder Kurse zur Bewegung im Alltag. Wir kochen und bewegen uns gemeinsam via Onlinekonferenz.

Dinkelsbühl Magdalena Eißner (Diätassistentin für Kinderernährung)

- One-Pot-Gerichte – so sparst Du Zeit und Geld Samstag 06.03.2021 9:00 - 12:00 Uhr
- Vortrag Stillen, Fläschchen und was kommt dann? **Teil 1** Mittwoch 10.03.2021 18:00 - 19:30 Uhr
- Praxiskurs Babys erster bunter Brei **Teil 2** Freitag 19.03.2021 17:00 – 19:00 Uhr

Ansbach Anja Eckert (Fachlehrerin Ernährung und Gestaltung)

- Gesunde Snacks to go - kochst Du schon oder kaufst Du noch? Freitag 12.03.21 19:00 - 22:00 Uhr
- Regional und saisonal - Frühlingsküche up-to-date Samstag 27.03.2021 9:00 - 12:00 Uhr

Ansbach Beate Strauß (Physiotherapeutin)

- Die Welt mit allen Sinnen begreifen! Mittwoch 31.03.2021 17:00 – 18:30 Uhr

Anmeldung
Bis 5 Tage vor Kursbeginn unter www.weiterbildung.bayern.de.
Kontakt: Margit.Hanselmann@aelf-an.bayern.de
Telefon 09851 5777-10 (Sofia Schuster nur vormittags)

Gottesdienste und Veranstaltungen der Evangelisch-Lutherischen Kirchengemeinde Vestenberg

7. März	**Sonntag „Okuli“**
09.00 Uhr	Gottesdienst, Prädikantin G. Götz
14. März	**Sonntag „Laetare“**
09.00 Uhr	Gottesdienst, Pfrin. U. Hansen
10.00 Uhr	Gemeindeversammlung in der Kirche mit Bildern aus 2020, Pfrin. U. Hansen
21. März	**Sonntag „Judika“**
09.00 Uhr	Gottesdienst, Pfrin. U. Hansen
28. März	**Sonntag, „Palmarum“**
10.15 Uhr	Gottesdienst, Theologin Anschütz
1.April	**Gründonnerstag**
14.00 Uhr	Gottesdienst mit Abendmahl für SeniorInnen im Gemeindehaus, Pfrin. U. Hansen
19.00 Uhr	Gottesdienst mit Abendmahl in der Kirche, Pfrin. U. Hansen
2. April	**Karfreitag**
09. 00 Uhr	Gottesdienst, Pfr. R. Hansen
4. April	**Ostersonntag**
09.00 Uhr	Fest-Gottesdienst zum Ostersonntag, Pfrin. U. Hansen
10. April	**Samstag**
10.00-12.00 Uhr	Kirche mit Kindern, Team
11. April	**Sonntag „Quasimodogeniti“**
09.00	Gottesdienst, Pfrin. U. Hansen

Für Ostern gibt es einen **Oster-Weg im Freien in Vestenberg** für Kinder, Eltern und Großeltern. Bitte vormerken und für den Weg Handy mitbringen! Bitte dazu Notizen in der FLZ beachten.

An **Karfreitag und Ostern ist die Kirche geöffnet** für Meditation, Stille und Gebet.

Über weitere Entwicklungen während des aktuellen Lockdowns und ggf. weitere Angebote informieren wir Sie kurzfristig und aktuell auf folgenden Kanälen:

- Schaukästen in den vier Orten unserer Kirchengemeinde
- Laurentiusbote 79
- Internet (https://www.dekanat-windsbach.de/kirchengemeinden/vestenberg)
- Fränkische Landeszeitung
- Evangelisch Termine

Ihr Pfarramt: Evang. -Luth. Kirchengemeinde Vestenberg, Pfarrerin Ulrike Hansen
Brauhausstr. 22, 91580 Petersaurach, Tel. 09802/7451
E-Mail: pfarramt.vestenberg@elkb.de
Pfarrbüro: Mittwoch von 13.00 - 16.00 Uhr

Kath. Pfarramt St. Franziskus Neuendettelsau

Bitte beachten Sie, dass auch bei den Gottesdiensten das Tragen von FFP2-Masken vorgeschrieben ist!

Sonntag, 07.03.2021
10.00 Uhr Hochamt

Sonntag, 14.03.2021
10.00 Uhr Gottesdienst mit Bußbesinnung

Sonntag, 21.03.2021
10.00 Uhr Hochamt zum Misereorsonntag

Sonntag, 28.03.2021 PALMSONNTAG
11.00 Uhr Familiengottesdienst

Gerne sind wir Ihnen bei der Anmeldung zur **Corona-Schutzimpfung** behilflich. Wenn Sie Unterstützung benötigen, melden Sie sich bitte im Pfarrbüro.

Unter **youtube/St. Franziskus Neuendettelsau** stellen wir regelmäßig unsere Gottesdienste und Impulse ein. Schauen Sie mal rein.

Alle Termine unter Vorbehalt!
Beachten Sie bitte auch kurzfristige Änderungen in der Gottesdienstordnung, im Schaukasten oder im Internet: http://neuendettelsau.bistum-eichstaett.net/gottesdienstordnungen/gottesdienste-und-termine/

Ihre Pfarrei: **St. Franziskus, Nelkenstr. 6, 91564 Neuendettelsau**
Tel: 09874 339
Fax: 09874 335
Mail: neuendettelsau@bistum-eichstaett.de, http://neuendettelsau.bistum-eichstaett.net/startseite/

Gottesdienste und kirchliche Veranstaltungen der Evang. Kirchengemeinde Petersaurach

Wir sind für Sie da:
Pfrin Inge Kamm, Hauptstr. 18, Tel. 09872/7561
Pfr. Christoph Bosch, Tel. 01775241477
Pfarrbüro Katrin Wiesinger:
Tel. 09872 / 7561, Fax.: 09872 / 954470
Mi, Do, Fr, 09:00 – 12:00 Uhr, Di u. Mi: 15:00 – 16:00 Uhr
www.petersaurach-evangelisch.de

07.03.2021, Okuli
09:00 Uhr Petersaurach Gottesdienst, Pfr. Bosch
10:15 Uhr Wicklesgreuth Gottesdienst, Pfr. Bosch

14.03.2021, Lätare
09:00 Uhr Gleizendorf Gottesdienst, Prädikant Waldenmayer
10:15 Uhr Petersaurach Gottesdienst, Prädikant Waldenmayer

21.03.2021, Judika
09:00 Uhr Petersaurach Gottesdienst, Pfrin Kamm
10:15 Uhr Wicklesgreuth Gottesdienst, Pfrin Kamm

28.03.2021, Palmarum
09:00 Uhr Petersaurach Gottesdienst, Lektor Meier

01.04.2021, Gründonnerstag
19:30 Uhr Petersaurach Beichtgottesdienst mit hl. Abm., Pfr. Ebeling

Tips/Links zur Fastenzeit :

- KlimaFasten : https://www.klimafasten.de/
- 7 Wochen Ohne : https://7wochenohne.evangelisch.de/

Gottesdienste und Veranstaltungen der Ev.-Luth. Kirchengemeinde Großhaslach

Der Kirchenvorstand der evangelischen Kirchengemeinde Großhaslach hat in seiner Sitzung am 4. Februar beschlossen, dass Präsenzgottesdienste ab März wieder stattfinden sollen, insofern sich die Lage nicht verschlechtert.

Sonntag, 07.03. Okuli
09.30 Uhr: Gottesdienst

Sonntag, 14.03. Lätare
09.30 Uhr: Gottesdienst

Sonntag, 21.03. Judika
09.30 Uhr: Gottesdienst

Sonntag, 28.03. Palmarum
09.30 Uhr: Gottesdienst

Auf der Homepage der Kirchengemeinde sind Online-Gottesdienste abrufbar.
Dort finden Sie auch alle Neuerungen und aktuelle Entscheidungen.

Bleiben Sie zuversichtlich!

Wir sind zu erreichen
Evang.-Luth. Pfarramt Großhaslach, Kirchplatz 1, 91580 Petersaurach, ☎ 09872-7600
Pfarramt: Pfarrerin Juliane Jung und Pfarrer Matthias Jung
Pfarramtssekretärin: Sonja Rühl, Tel. 09872-7600, pfarramt@grosshaslach.de,
Büro: Di, Mi, Do 09:00-11:00 Uhr

Apothekenbereitschaft

PLUSPUNKT APOTHEKE im Brückencenter, Ansbach	☎ 0981 / 84544	03.03.	14.03.	25.03.	05.04.
Stadt-Apotheke, Hauptstr. 24, Windsbach	☎ 09871 / 372	04.03.	15.03.	26.03.	06.04.
Münster-Apotheke, Am Postberg 13, Heilsbronn,	☎ 09872 / 8122	05.03.	16.03.	27.03.	07.04.
Schloss-Apotheke, Alte Poststraße 3, Bruckberg,	☎ 09824 / 928021	06.03.	17.03.	28.03.	08.04.
Stadt-Apotheke, Richard-Wagner-Str. 18, Wolframs-	☎ 09875 / 291	07.03.	18.03.	29.03.	09.04.
Laurentius-Apotheke, Johann-Flierl-Str. 35,	☎ 09874 / 67820	08.03.	19.03.	30.03.	10.04.
Löhe-Apotheke, Bahnhofstraße 7, Neuendettelsau	☎ 09874 / 68200	09.03.	20.03.	31.03.	11.04.
Fontana-Apotheke, Fürther Str. 29, Heilsbronn	☎ 09872 / 9572720	10.03.	21.03.	01.04.	12.04.
Burg-Apotheke, Ansbacher Str. 31, Lichtenau	☎ 09827 / 927444	11.03.	22.03.	02.04.	13.04.
Ginkgo-Apotheke, Heinrich-Brandt-Str. 25, Windsbach	☎ 09871 / 7060506	12.03.	23.03.	03.04.	14.04.
Praeventicus-Apotheke, Altendettelsauer Str. 3,	☎ 09872 / 9528844	13.03.	24.03.	04.04.	15.04.

Alle Angaben ohne Gewähr.

Apotheken-Notdienst-Auskunft: ☎ 0800 00 22833 oder www.lak-bayern.notdienst-portal.de/blakportal/

Zahnärztlicher Notfalldienst

Sprechzeiten jeweils von 10:00 bis 12:00 Uhr und von 18:00 bis 19:00 Uhr
Kurzfristige Änderung vorbehalten! Info. auch unter http://www.notdienst-zahn.de

06.03. / 07.03	Dr. Nicole Krämer Bahnhofstr. 15, 91541 Rothenburg o. d. Tauber	☎ 09861 / 3458
13.03. / 14.03.	Dr. med. Jens Dreißig Königsberger Str. 4, 91550 Dinkelsbühl	☎ 09851 / 554495
20.03. / 21.03.	Detlef Ortlepp Schloßstr. 25, 91572 Bechhofen	☎ 09822 / 5111
27.03. / 28.03.	Dr. Steffen Hammer Rosengasse 4-8, 91541 Rothenburg o. d. Tauber	☎ 09861 / 3416

Ärztlicher Bereitschaftsdienst

Hausarztvertretung ☎ 116 117

Feuerwehr und Rettungsdienst 112
Wenn es brennt, bei Unfällen, in Not – mit dieser Notrufnummer erreichen Sie schnell die Feuerwehr und den Rettungsdienst. Aus allen Telefonnetzen direkt und ohne Vorwahl und Gebührenfrei. Und das in ganz Europa!!

Kleinanzeigen

Bauplatz gesucht

Junges Paar sucht Bauplatz in Petersaurach.
Wir sind für jeden Tipp dankbar.
Schweigert/Schmidt
☎ 0152/237548483

Gewerbeanzeigen

Hans Bürkel Bauunternehmung GmbH

Wir bieten:
- Bauplanerstellung mit CAD
- Energieberatung nach EnEV
- Neubau von Ein-, Mehrfamilienhäusern
- Maurer-, Fliesenleger-, Putzarbeiten
- Altbausanierung - Um- und Anbau
- Fassadensanierung
- Schuttgüter (z.B. Sand, Schotter, Mineralbeton, Splitt usw....)
- Baustoffe und Maschinen

Wir suchen für das Ausbildungsjahr *09/2020* Auszubildende/n/divers für den Beruf Maurer- und Betonbauer u. Hochbaufacharbeiter

Bei Interesse sende Deine vollständigen Bewerbungsunterlagen an:

Hans Bürkel Bauunternehmung, Frankendorf 2, 91629 Weihenzell
Tel. 09802/265, Fax 09802/7377, E-Mail: kontakt@buerkel-bau.de

HU – bei uns jeden Freitag!

KFZ G.Treiber

KFZ-Meisterbetrieb G.Treiber
Herpersdorf 14 • 91586 Lichtenau
T. 09827/46 68 • F. 09827/92 89 66

Manfred Sander
Für Sie vor Ort
Mobile Optik

Sehtest - Beratung - Brillenservice

Anfahrt und Lieferung bis 50 km frei Haus!

Nähere Informationen und Terminvereinbarung unter:
Mobil: 0160 94835120
Tel.: 09872 953408
manfred-sander@web.de
www.sandermobileoptik.de

Manfred Sander
Augenoptikermeister
Schwalbenstraße 34
91580 Petersaurach

Informieren Sie sich unter:
Telefon 09872 8212
Ansprechpartner: Norbert Ringler
Frühlingstraße 5 · 91560 Heilsbronn **www.wohnstift-heilsbronn.de**

RESTAURANT DIONYSOS

GRIECHISCHE SPEZIALITÄEN

Dorfplatz 10
91580 Großhaslach
Tel.: 09872/9699856
Mobil: 0157/72003247

Öffnungszeiten:
Montag: Ruhetag
Dienstag und Mittwoch ab 17.00 Uhr
Donnerstag – Sonntag ab 11.30 Uhr
Sonntag: Durchgehend warme Küche

ALLEGRO Vital

Allegro Heimtiernahrung
Joachim Standfest
Ihr Händler für Hunde- & Katzennahrung in Petersaurach

Wir führen folgende Marken:
Xantara, Terra Pura, Bewital, Herrmann's, Henne Pet Food, UniQ, Bellfor, Naturavetal, Bubeck, HerzensHund, Hardys Traum

Besuchen Sie uns auf unserer Website oder rufen Sie uns an.
Tel.: 09872/6944, Fax: 09872/802591
www.allegro-heimtiernahrung.de
ba442f68.xantara-partner.de/de
info@allegro-heimtiernahrung.de

„Mr. Bit",
Computer-Service, IT-Beratung
seit 1997 Ihr kompetenter Ansprechpartner

WINDOWS 10 mit gewohnter Windows XP/7 Oberfläche

Sie erhalten neue Notebooks und PC´s mit Windows 10! Mit SSD-Platten sind diese richtig schnell und haben den Vorteil, dass die gewohnte Oberfläche beibehalten werden kann!

Ich berate Sie gerne!

Bevor es soweit kommt!

Tinte, Toner und alles an Zubehör und Bürobedarf usw.

Nähere Informationen und Terminvereinbarungen unter:
Günter Kuler, Aicher Weg 21, 91580 Petersaurach
Tel. 09872 / 802783, guenter.kuler@mr-bit.org

AUTO WERKSTATT
SCHOLZ & RÖSCHLEIN GBR

Ihr Kfz-Meisterbetrieb in Petersaurach

- > Wartung und Inspektion nach Herstellervorgaben
- > Fehlerdiagnose
- > Hauptuntersuchung
- > Gasprüfung
- > Klimaservice
- > Reifenservice
- > Unfallinstandsetzung
- > Glasservice
- > Achsvermessung
- > Motor- und Getriebeinstand-setzung

Sonnengasse 1
91580 Petersaurach
Tel: 09872/5831
autowerkstatt-petersaurach@gmx.de

Ihr Berater und Makler rund um die Immobilie

Seit 1990

RINGLER
Immobilien

Bahnhofstraße 13a · 91560 Heilsbronn

09872 8212

ringler-immobilien@t-online.de
www.ringler-immobilien.de

ivd
Das Markenzeichen qualifizierter Immobilienmakler, Verwalter und Sachverständiger

Wir bewerten und verkaufen auch gerne für Erbengemeinschaften und komplizierte Eigentumsverhältnisse.

Hol' dir die Sonne ins Haus

Meisterbetrieb
Bad-Sanitär-Heizung

Andreas Pöllet

Sanitärinstallationen
Sonnengasse 4
91580 Petersaurach
Tel. 09872 1028
info@poellet-haustechnik.de

Norbert Sepp

Polsterei - Sattlerei
Malerarbeiten und
Naturfarbenhandel

Raumausstattung
von Meisterhand

Norbert Sepp
Finkenstraße 5
91580 Petersaurach

Mobil: 0174 3048892
Tel.: 09872 9578-26
Fax: 09872 9578-27
info@ns-express.de
www.ns-express.de

KATHL'S DREAM OF SIBERIAN'S

Ab März mache ich mich mit meinen Schlittenhunden selbstständig, wenn es Corona bedingt klappt. Ich biete Husky Wanderungen oder Kontakt/Spiel Stunden in Petersaurach für alle Interessierten, mit und ohne Behinderung, ab 8 Jahren.

Alles Weitere und Preise bei Terminvereinbarung per Handy oder Whatsapp 0175/5501166 oder per Mail: charro074@web.de

DOHRER

Höhenweg 5
91580 Petersaurach
☎ 09872/8288

Sanitär
Heizung
Installation
Spenglerei
Rohrreinigung
Kundendienst
Bauschlosserei

Zimmerei Scherzer

Jakob-Müller-Ring 32
91580 Petersaurach
Tel: 09872 / 7222 Fax: 5522
Mobil: 0170 / 7690910
www.zimmerei-scherzer.de

Dachstühle, Dach-Neu u. Umdeckungen,
Dach- u. Innenausbau,
Dachfenstereinbau,
Holzdecken- u. Holzböden,
Überdachungen,
Holzbalkone, Carports, Gartenzäune,
Zellulosedämmung einblasen,

ELEKTRO- UND SICHERHEITSTECHNIK

E&SL

NORBERT UND HEIKO LANGBEIN GbR

- Alarmanlagen
- Videoüberwachung
- Fluchtwegsicherung
- Schließsysteme
- Rauchmelder
- Sprechanlagen
- Nebelsysteme
- Elektroinstallation

Gewerbestraße 21 91580 Petersaurach
Telefon 09872/31 44 41

info@norbert-langbein.de
www.norbert-langbein.de

Geprüfte Fachkraft

Uhrige Zeiten

Uhrmacher Matthias Kalden

Batterieservice für Ihre Uhr,Uhrreparatur,Uhrbänder
Annahme von Goldschmiede-und Gravurarbeiten
Ankauf von gebrauchten Uhren
Mittwochs geschlossen
91580 Petersaurach Finkenstraße 1
09872-9699004

e-masters

ELEKTRO MEYER GmbH

- Installation
- Photovoltaik
- Kundendienst
- Kommunikation

91580 Petersaurach
Am Wasen I
info@elektromeyer.org

Tel. 0 98 72 / 86 08
Fax 0 98 72 / 86 09
www.elektromeyer.org

Dienst-leistungen Wohner Adrian

-Gartenbau
-Landschaftspflege
-Hausmeisterdienste
-Objektbetreuung
-Zaunbau
-Entrümpelung

Aicher Weg 37, 91580 Petersaurach
Mobil: 0163-9626869
Dienstleistungen.wohner.adrian@gmail.com

Ökologische Frische vom Bauernhof

- **Lieferservice** direkt zu Ihnen nach Hause
- **Hofladen** freitags 10.00 - 18.00 Uhr
- **Online-Shop** www.die-gemuesekiste.de

Bioland
DIE GEMÜSEKISTE
- Langenloh -
Telefon 09827/91123

Bioland

Die Gemüsekiste · Langenloh 2 · 91580 Petersaurach

Jetzt viel schöner wohnen!

Wir haben die Ideen und machen
aus Ihrem Haus einen Wohntraum!

Rufen Sie an: 09872 377

EINER. ALLES. SAUBER.®
Wohnträume in besten Händen

Handwerksmeister Gerhard u.
Dipl.Ing FH Hannes Geißelsöder

www.einer-alles-sauber.de

Hans Hacker GmbH · Bauunternehmung
Hauptstraße 36 · 91580 Petersaurach · Tel.: 09872 377

Qualität zu fairen Preisen - direkt vor Ihrer Haustür!

Gewerbeverband Petersaurach

www.gewerbeverband-petersaurach.de

Gas- und Ölfeuerung | Solar-Heizungen | Festbrennstoff-Anlagen | Fußboden-Heizungen | Wärme-pumpen | Sanitär-Anlagen

Wir wollen das Beste für Ihr Haus!

Heizung und Installation von Meisterhand

APPOLDT BÖHM GMBH

Heizung · Sanitär · Klima

Altendetteisau 23 · 91580 Petersaurach · Telefon 09874/6890-0
Fax 09874/6890-10 · e-mail: info@appoldt-boehm.de · Internet: www.appoldt-boehm.de

Dieser werbewirksame Anzeigenplatz auf der Rückseite des Amtsblattes würde für Sie als Mitglied des Gewerbeverbandes Petersaurach 15 Euro im Monat kosten.

Interesse?

Sie können auch alle 2 Monate oder vierteljährlich eine Anzeige schalten. Informationen unter 09802 - 1228.

Gaby Sehorz
(1. Vors. Gewerbeverband Petersaurach)

RAUMAUSSTATTUNG R. GRÄFENSTEINER

Ihr Fachbetrieb für:

- Korkböden
- Parkett
- Laminatböden
- Teppichböden

Tapeten •
Markisen •
sonstige Bodenbeläge •

Am Gleizenberg 18, 91580 Petersaurach
Tel.: 0 98 72 / 57 25

BDS Bayern - Heimat für den Mittelstand

Unsere aktuellen Pressemeldungen finden Sie auf www.bds-bayern.de

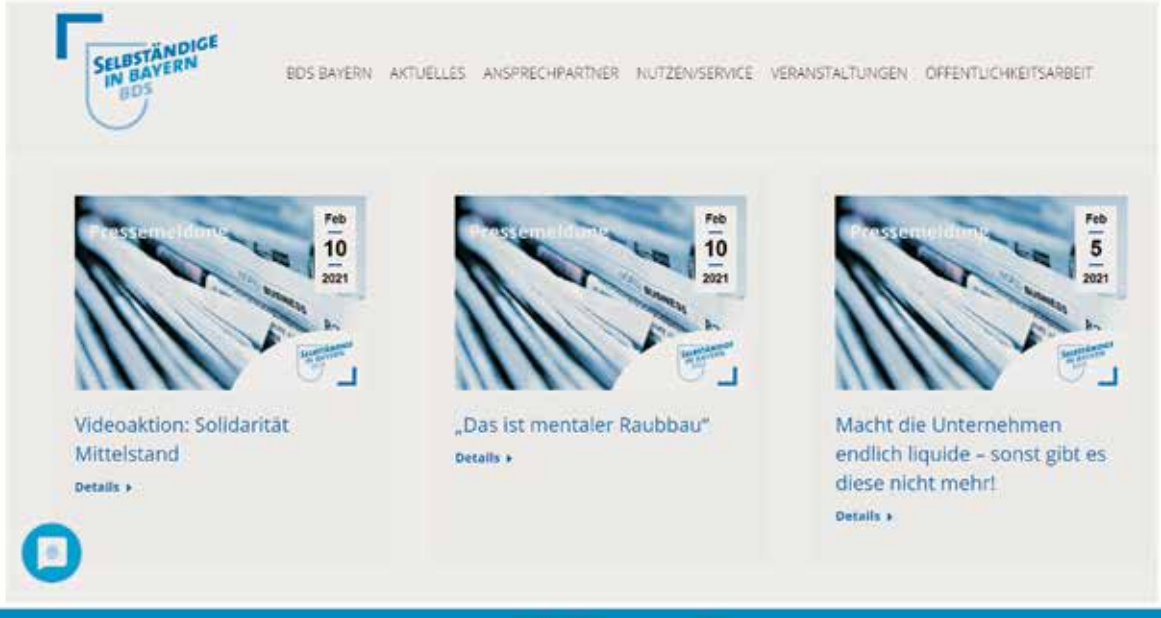

www.bds-bayern.de

WWW Sehorz Consulting Design info.com.de

Internetlösungen
Gestaltung und Design
EDV-Consulting

Sehorz IT-Center GmbH & Co. KG
Bahnhofstraße 4, 91580 Petersaurach, Telefon 09802/ 1228

Dieser werbewirksame Anzeigenplatz auf der Rückseite des Amtsblattes würde für Sie als Mitglied des Gewerbeverbandes Petersaurach 15 Euro im Monat kosten.

Interesse?

Sie können auch alle 2 Monate oder vierteljährlich eine Anzeige schalten. Informationen unter 09802 - 1228.

Gaby Sehorz
(1. Vors. Gewerbeverband Petersaurach)

Der Bauernladen

Gutes direkt vom Bauernhof

- Fränkische Wurst- und Schinkenspezialitäten
- Fleisch und Wurstwaren vom Schwein, Jungrind und Kalb aus eigener, tierfreundlicher Haltung
- Partyservice
- vieles mehr, was die heimische Landwirtschaft zu bieten hat.

91580 Külbingen
Hofweg 7
Fr. 10.30 - 19.00 Uhr
Sa. 08.00 - 13.00 Uhr

91522 Ansbach
Joh.-Seb.-Bach Platz 5
Mo.-Fr. 08.00 - 13.30 Uhr
14.30 - 18.00 Uhr
Sa. 08.00 - 12.30 Uhr