

Gewerbegebiet Petersaurach

Wirtschaftsförderung Landkreis Ansbach GmbH
Crailsheimstraße 1, 91522 Ansbach
Tel: 0981/ 468-1030, www.landkreis-ansbach.de



(I) Lage des Landkreises
Ansbach in Deutschland



(II) Lage der Gemeinde Petersaurach
im Landkreis Ansbach



Lage:
im Industriegebiet
"An der Büschelbacher Straße",
5 km zur A6, Ausfahrt Neuendettelsau,
unmittelbar an der Bahnlinie
Wicklesgreuth-Neuendettelsau
oder im Gewerbegebiet "Klosterfeld"
unmittelbar an der B 14

Flächenreserven:
"Büschelbacher Str.": 50.000 m² beplant, erweiterbar
"Klosterfeld": 100.000 m², beplant

Planungsstand:
rechtskräftiger Bebauungsplan

Erschließung:
vollständig erschlossen

Festsetzungen:
Grundflächenzahl: 0.8
Geschossflächenzahl: 2.0

Ansprechpartner:
Gemeinde Petersaurach
Herr Bürgermeister
Lutz Egerer
Hauptstraße 29
91580 Petersaurach
Tel.: 09872/9798-0
Fax: 09872/9798810
e-mail: rathaus@petersaurach.de
www.petersaurach.de

(III) Lage des Gewerbegebietes
in Petersaurach

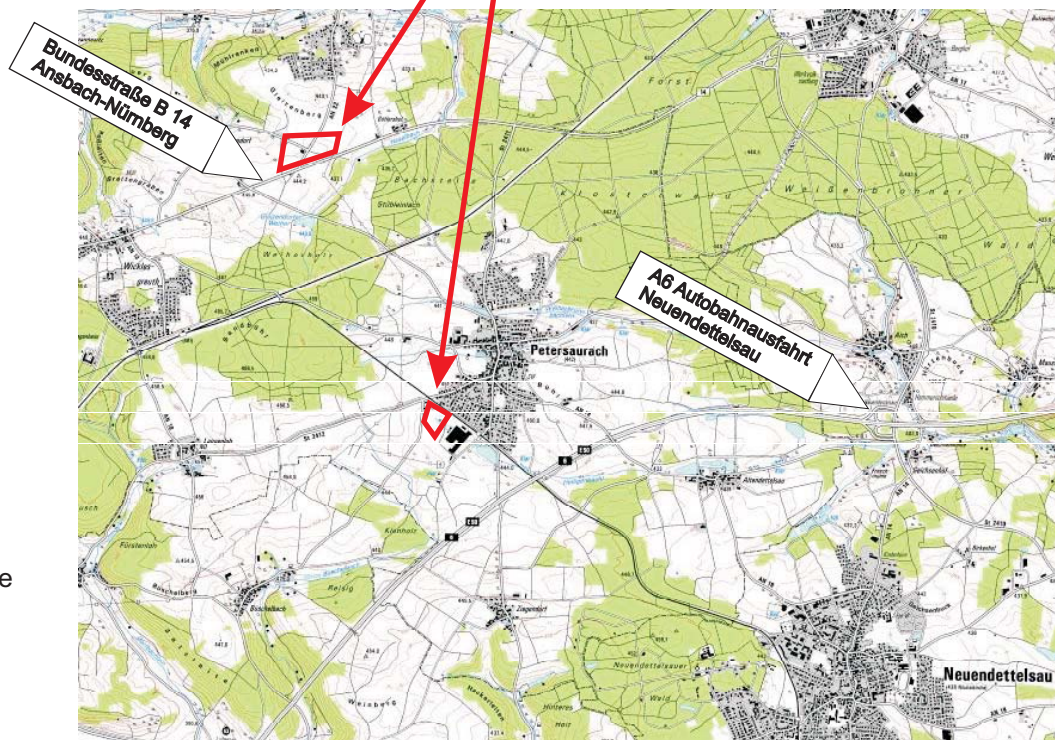

Stand: 2010

© Wirtschaftsförderung
Landkreis Ansbach GmbH