An alle Haushalte

MONATSBLATT

der Gemeinde Petersaurach

Ausgabe 10 - 2023 • Telefon: 09872/9798-0 • E-Mail: rathaus@petersaurach.de • Internet: www.petersaurach.de

mit ihren Ortsteilen: **Adelmannssitz, Altendettelsau, Frohnhof, Gleizendorf, Großhaslach, Külbingen, Langenloh, Steinbach, Vestenberg, Wicklesgreuth und Ziegendorf**

Das Monatsblatt ist kein amtliches Veröffentlichungsorgan im Sinne der Bekanntmachungsvorschriften

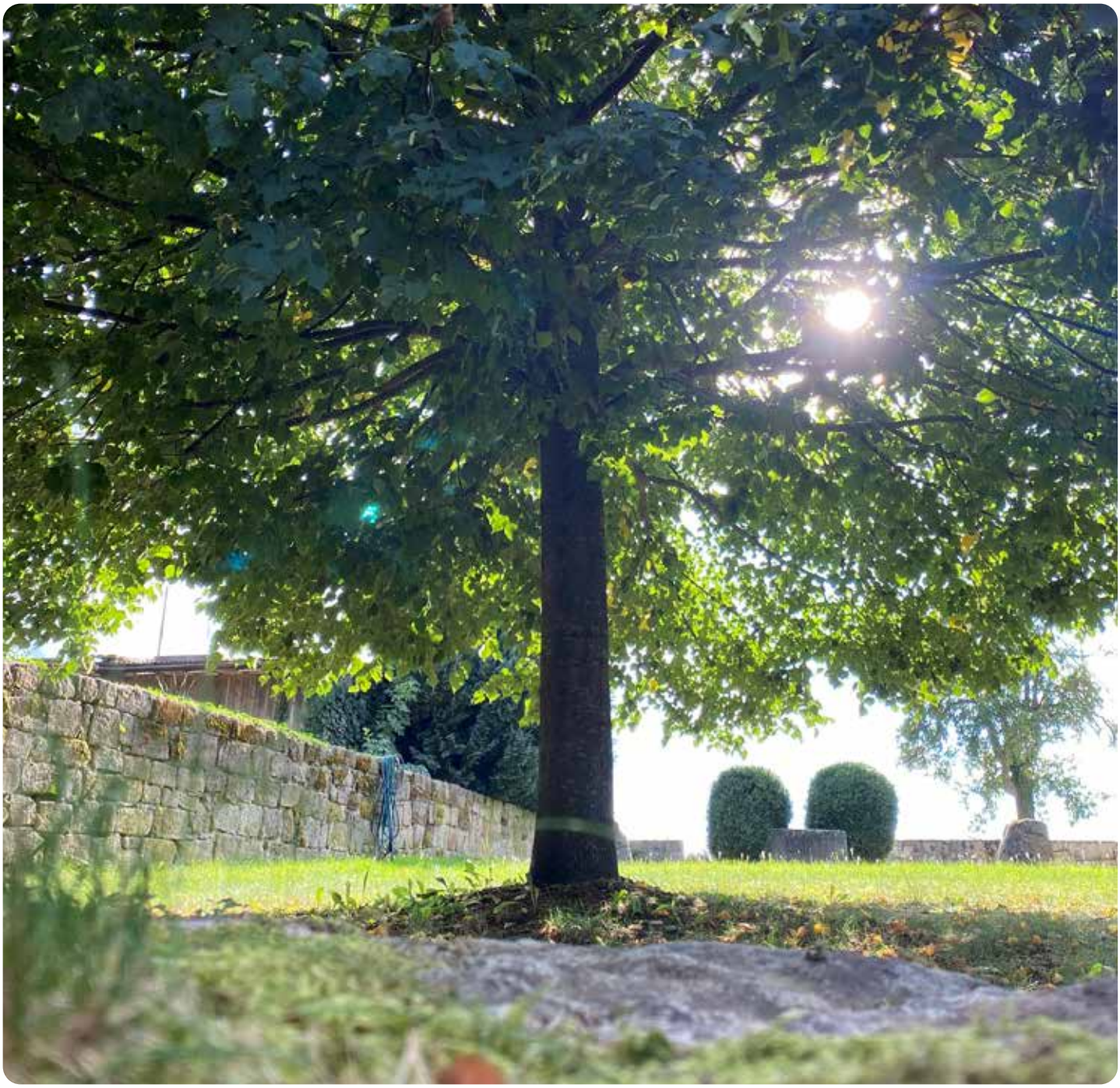

Aus dem Rathaus

Soziales

Veranstaltungen

Öffnungszeiten Rathaus & Bürgerbüro

Rathaus ☎ **09872 / 9798-0**
Bürgerbüro ☎ **09872 / 9798-42**

Montag	08:00 – 12:00
Dienstag	08:00 – 12:00
Mittwoch	08:00 – 12:00
Donnerstag	08:00 – 12:00 und 14:00 – 18:00 Uhr
Freitag	08:00 – 12:00

Außerhalb der Öffnungszeiten ist eine Vorsprache auch nach vorheriger Terminvereinbarung möglich.

Wichtige Telefonnummern

Schule Petersaurach	09872 / 95 39 98 0
Schule Großhaslach	09872 / 96 99 05 8
Hort für Kinder	09872 / 95 39 98 60
Kindergarten Petersaurach	09872 / 8172
Kindergarten Großhaslach	09872 / 9699175
Bauhof	09872 / 9798 70
Wertstoffhof	09872 / 979874
Reckenberg-Gruppe	09831 / 6781 0
Notruf Wasser	0172 / 8102334
N-ergie AG – Notruf Strom	0180 / 2713538

Öffnungszeiten der Gemeindebücherei

Montag	15:00 – 18:00 Uhr
Dienstag	08:00 – 09:00 und 15:00 – 18:00 Uhr
Mittwoch	**geschlossen**
Donnerstag	11:00 – 12:00 und 16:00 – 19:00 Uhr
Freitag	16:00 – 18:00 Uhr
Leitung:	**Susanne Seefried**
Vertretung:	**Andrea Förth**
	☎ 09872 / 95399850

Rund um den Abfall

Restmüll	30.10.	13.11.	27.11.
Biotonne	23.10.	06.11.	20.11.
Papier	10.11.	08.12.	00.00.
Gelber Sack	07.11.	05.12.	00.00.

Der Landkreis Ansbach behält sich kurzfristige Änderungen vor. Die Abfallbehältnisse müssen ab 06:00 Uhr morgens zur Abholung bereitstehen! Den aktuellen Abfuhrplan finden sie auch unter:

www.landkreis-ansbach.de/abfall.

Bei Fragen zur Müllentsorgung wenden Sie sich bitte an das Landratsamt Ansbach – Abfallrecht

☎ 0981 / 4682323

Zusatzrestmüllsäcke

Blaue Zusatzrestmüllsäcke sind für 4,30 € je Stück im Bürgerbüro des Rathauses erhältlich. Die vorherigen roten Zusatzrestmüllsäcke können mit einer Gebührenmarke weiter verwendet werden, welche für 0,30 € je Stück ebenso im Bürgerbüro des Rathauses erhältlich sind.

Grüngut und Bauschuttannahme Deponie in Gleizendorf

Bauschutt und Erde sowie Grüngut und holziges Material, das aus dem Gemeindegebiet stammt, kann dort angeliefert werden.

Öffnungszeiten für Kleinanlieferer:

März	samstags	09:00 – 12:00 Uhr
April bis Oktober	samstags	09:00 – 12:00 Uhr
	dienstags	17:00 – 19:00 Uhr
November	samstags	08:30 – 13:00 Uhr
Dezember bis Februar ist die Deponie geschlossen!		

Folgende beseitigungsfähige Abfälle dürfen angeliefert werden, das Entgelt für die Ablagerung beträgt:

Bauschutt und Bodenaushub	2,50 € bei Mengen bis 1 m³ 6,00 € je m³ bei Mengen ab 1 m³

Es darf nur unbelasteter Bauschutt, frei von Fremdstoffen, angeliefert werden.

Nicht angenommen werden: Gipskarton/Gips, Heraklithplatten, Ytong/Porenbeton. Sämtlicher Bauschutt muss frei von Verunreinigungen wie z.B. Isolierungen, PVC, Holz, Asphalt, Teer, schädlichen Farbanstrichen usw. sein.

Grüngut	
Äste (ab 4 cm Dicke, Menge bis 1m³)	10,00 € / m³
Busch- und Baumschnitt, sowie grüne Bestandteile und verbleibendes Grüngut	10,00 € / m³
Baumstümpfe bis 30 cm Durchmesser	15,00 €
Mindestgebühr Grüngut (Menge bis 1m³)	5,00 €
Öffnung außerhalb der Öffnungszeiten	25,00 € / St

Wir bitten um **saubere Trennung von grünen und holzigen Bestandteilen**, da nur dann eine Annahme möglich ist. Weiterhin verweisen wir auf die Möglichkeit, kleine Mengen Grüngut in der Biotonne zu entsorgen. Wir weisen darauf hin, dass sich die Firma TransporteDotterweich GmbH vorbehält, einen Nachweis über die Herkunft des angelieferten Materials aus dem Gemeindegebiet zu verlangen.
Betreiber ist die Firma Transporte Dotterweich GmbH, Geiselwind - ☎ 09556 / 92260

Wertstoffhof Petersaurach am Aicher Weg

Die Wertstoffannahme erfolgt ganzjährig

dienstags 16:30 – 19:00 Uhr
samstags 08:30 – 12:00 Uhr

Den Weisungen des Personals ist Folge zu leisten!
Unerlaubtes Ablagern von Abfällen jeglicher Art wird nach dem Bußgeldkatalog „Umweltschutz“ geahndet. Auf die Benutzungsordnung für Wertstoffhöfe im Landkreis Ansbach wird hingewiesen. Informationen erhalten Sie auf der Homepage des Landkreises Ansbach: www.landkreis-ansbach.de/abfall.

Aus versicherungstechnischen Gründen dürfen die Mitarbeiter des Wertstoffhofes nicht beim Ausladen mithelfen. Bei Bedarf bitten wir Sie daher, entsprechende Helfer mitzubringen. Öltanks dürfen nur noch mit Zertifikat der Reinigung und zerschnitten abgegeben werden.

Liebe Bürgerinnen und Bürger

die Tage werden merklich kürzer, die Temperaturen haben sich nach den warmen Wochen deutlich auf Herbstwerte reduziert und in Kürze werden auch wieder die Uhren auf Winterzeit umgestellt. Deutliche Zeichen, dass sich dieses Jahr in seiner letzten Phase befindet und wir uns langsam auf die Vorweihnachtszeit einstellen dürfen. Die Herbsttage wirken sich auch auf die Sicherheit im Straßenverkehr aus. Rutschgefahr durch Laub, eingeschränkte Sicht durch Nebel. Fahren Sie vor allem innerorts defensiv und rücksichtsvoll. In Ihrem eigenen Interesse und im Interesse Anderer.

Mit Beginn des Oktobers ist auch der Erweiterungsneubau der „Kinderkrippe-Auenland“ im Innenbereich so gut wie fertiggestellt und die Krippenkinder sind bereits in ihr neues Domizil eingezogen. Wir sind uns sicher, dass sich alle dort sehr wohlfühlen werden und wir unseren jüngsten Mitbürgern einen guten Rahmen für den Start ins Kitaleben bieten können. Allen, die zum Gelingen dieses Gemeinschaftsprojekts der politischen Gemeinde und der Kirchengemeinde ihren Beitrag geleistet haben, herzlichen Dank und auf weitere gute Zusammenarbeit!

Wir wollen aber nicht nur unsere Jüngsten, sondern auch die Bedürfnisse unserer älteren Mitbürger im Blick behalten. Damit dies auch gelingen kann, haben wir Ende Juni 2023 die Umfrageaktion „Leben im Alter“ gestartet, für die wir uns noch eine deutlich bessere Beteiligung wünschen würden. Da es sich um ein wichtiges Thema handelt, das uns letztendlich alle früher oder später betreffen wird, möchte ich weiter dafür werben, sich an der Umfrage rege zu beteiligen, die bis zum Jahresende durchgeführt werden wird. Nutzen Sie die Gelegenheit, sich in die Planungen der Gemeinde einbringen zu können. Der Fragebogen steht weiterhin auf der Homepage der Gemeinde und als Abdruck zur Entnahme u.a. im September Monatsblatt zur Verfügung. Machen Sie mit!

Ich wünsche Ihnen eine gute Zeit und bleiben Sie in den herbstlichen Tagen vor allem gesund!

Herzliche Grüße

Herbert Albrecht

Gemeinderatssitzung

Sitzungen des Gemeinderates: **13.11.2023** und **11.12.2023**
um **19:00 Uhr im Feuerwehrhaus Petersaurach**.

Kurzfristige Terminänderungen vorbehalten.

Die Bekanntmachungen der Gemeinderatssitzungen werden in Schaukästen der Ortsteile ausgehängt. Sie finden die Bekanntmachungen auch auf der Homepage der Gemeinde www.petersaurach.de.

Bitte reichen Sie Ihre Baupläne schriftlich und digital als PDF an bauamt@petersaurach.de bis spätestens 10 Tage vor dem Sitzungstermin ein, damit die Verwaltung die Pläne vorab prüfen kann.

Anzeigenschluss
für die nächste Ausgabe ist am **15.11.2023**
Die **Ausgabe** erscheint am **24.11.2023**.
Terminänderungen aus wichtigen Gründen vorbehalten!
Weitere Informationen zu den Terminen, Anzeigegrößen und Preisen finden Sie auf unserer Internetseite unter
www.petersaurach.de/service/amtsblatt
Möchten auch Sie einen Artikel im Amtsblatt veröffentlichen? Dann senden Sie Ihre Anzeige bitte per Email an **amtsblatt@petersaurach.de**

Zahltermine Steuern

Grundsteuer	15.02.	15.05.	15.08.	15.11.
Gewerbesteuer	15.02.	15.05.	15.08.	15.11.
Hundesteuer	15.04.			
Kanal Abschläge	15.04.	15.07.	15.10.	

Gemeinderatssitzung vom 16.10.2023

Sehr geehrte Bürgerinnen
und Bürger,

die ursprünglich für den 09.10.2023 geplante Gemeinderatssitzung wurde zu Gunsten einer weiteren Bürgerversammlung zum Thema „Kanalverbesserungsbeitrag“ auf den 16.10.2023 verschoben.
Da der neue Sitzungstermin des Gemeinderats nach dem Redaktionsschluss dieses Monatsblattes liegt, kann an dieser Stelle leider nicht aus der Sitzung vom 16.10.2023 berichtet werden. Wir werden diesen Bericht somit im November-Heft nachholen.

Wir bitten um Ihr Verständnis!
Mit freundlichen Grüßen

Herbert Albrecht
1. Bürgermeister

„Aus dem Rahmen fallen“ Filmvorführung mit anschließender Gesprächsrunde in den Ansbacher Kammerspielen

Sehr geehrte Damen und Herren,

das Forum Essstörung freut sich Ihnen in diesem Jahr einen sehr berührenden Film des Vereins Waage e.V. aus Hamburg präsentieren zu können.
Der Film nimmt uns mit auf die persönliche Reise von drei Menschen, die von der Essstörung Binge-Eating betroffenen sind.
Wir erfahren von ihren individuellen Geschichten, der eigenen Erkenntnis und dem Gefühl, aus dem Rahmen zu fallen, von ihrem Mut und dem Weg, sich Hilfe zu holen.

In einer gemeinsamen Gesprächsrunde im Anschluss an die Filmvorführung sind die Besucher*innen eingeladen sich gemeinsam mit den Referentinnen von Waage e.V. und den Fachexperten des Bezirksklinikum Ansbach sowie der Beratungsstelle Strohhalm zum Thema und ihren Fragen auszutauschen.

Wir laden alle Interessierten am Dienstag den 07.11.2023 um 19.00 Uhr in die Kammerspiele Ansbach, Maximilianstraße 29 herzlich ein.

Der Eintritt ist kostenfrei.
Wir freuen uns auf alle, die kommen.

Mit herzlichen Grüßen

Isolde Imschloß und
Christine Dietrich

für den „Strohhalm“ am Landratsamt Ansbach – Gesundheitsamt

EINLADUNG

19. Forum zum Thema Essstörungen

„Aus dem Rahmen fallen“ –
Ein Dokumentarfilm über die Essstörung
Binge-Eating und Körperakzeptanz
Filmvorführung mit anschließender
Diskussion

7. November 2023, 19.00 Uhr

bezirkskliniken mittelfranken

EINLADUNG

Am Dienstag, 7. November 2023, laden wir Sie um 19.00 Uhr herzlich ein in die Kammerspiele Ansbach, Maximilianstraße 29, zur Filmvorführung

„Aus dem Rahmen fallen“

Ein Film von Waage e. V.
– Fachzentrum für Essstörungen in Hamburg
Regie: Lena Kupatz
Produktion: Rakete Bildproduktion

Dieser Film nimmt Sie mit auf die persönliche Reise von drei Menschen, die von der wenig bekannten Essstörung Binge-Eating betroffen sind. Sie erzählen von ihren individuellen Geschichten, der eigenen Erkenntnis und dem Gefühl, aus dem gesellschaftlich vorgegebenen Rahmen zu fallen und von ihrem Mut und dem Weg, sich Hilfe zu holen. Ein berührender Film, der eine wenig bekannte Essstörung sichtbar macht und voller mutmachender Botschaften steckt.

Ergänzt durch Aussagen von Fachexpertinnen und Fachexperten sensibilisiert der Film die Öffentlichkeit für die Binge-Eating-Störung und Adipositas und ruft auf zu mehr Körperakzeptanz.

Lisa Schachner, Psychologische Psychotherapeutin in der Klinik für Psychiatrie, Psychotherapie und Psychosomatik am Bezirksklinikum Ansbach, stellt zur Einführung ins Thema das Behandlungskonzept der Klinik vor und gibt einen kurzen Überblick über das Krankheitsbild der Essstörungen.

In einer gemeinsamen Diskussionsrunde im Anschluss an die Filmvorführung sind die Besuchenden des Forums Essstörungen eingeladen, sich mit den Fachexpertinnen und Fachexperten zum Thema und ihren Fragen auszutauschen.

Der Eintritt ist frei!

Das Gesundheitsamt Ansbach und das Bezirksklinikum Ansbach kooperieren seit vielen Jahren erfolgreich zum Thema Essstörungen. Wesentliches Ziel ist die Prävention sowie die Gesundheitsförderung und -information.

Klinik für Psychiatrie, Psychotherapie und Psychosomatik am Bezirksklinikum Ansbach
Im Bereich Psychotherapie und Psychosomatik behandeln wir Menschen, die unter seelisch bedingten Beschwerden leiden. Dazu gehören auch Essstörungen. Belastungssituationen, Ängste und Beziehungsproblematiken und mangelnder Selbstwert sind dabei oft Auslöser. Unser Team besteht aus Fachkräften im Bereich Medizin, Psychologie, Pflege, Sozialpädagogik sowie Psychotherapie und bietet Betroffenen eine ganzheitliche Betreuung und Therapie.

Kontaktgruppe „Strohhalm“ am Gesundheitsamt Ansbach
Eine Anlaufstelle für Betroffene von Essstörungen sowie deren Angehörige ist die Beratungsstelle „Strohhalm“ am Gesundheitsamt Ansbach. Ein niederschwelliger Zugang soll die Kontaktaufnahme erleichtern. Es werden regelmäßig sowohl Gruppenangebote für Betroffene und für Angehörige als auch Einzelberatung angeboten. Darüber hinaus werden Vorträge und Seminare an Schulen und anderen Institutionen gehalten.

Alle Informationen zur Veranstaltung finden Sie auch unter:
www.bezirkskliniken-mfr.de/forum-essstoerungen.de

Wir freuen uns auf Ihr Kommen!

Liebe Wicklesgreuther (Wohnungs- oder Hausbesitzer)

Die Planungen für die Errichtung des Nahwärmenetz im südlichen Wicklesgreuth schreiten voran, wenn auch langsamer als von allen Beteiligten gewünscht.
Die Gemeinde selbst befindet sich derzeit in intensiven Gesprächen hinsichtlich der Betreiberstruktur sowie den Finanzierungsmöglichkeiten.

Parallel hierzu ist das beauftragte Team des Sanierungsmanagements bereits seit dem Sommer damit beschäftigt, die Fördervoraussetzungen zu schaffen, damit das Vorhaben über die Bundesförderung „BEW Bundesförderung Effiziente Wärmenetze“ förderfähig ist. Dadurch erhält die Gemeinde einen Investitionszuschuss, der letztlich allen Anschlussnehmern zugutekommt. Um die Förderung zu erhalten, wird eine Machbarkeitsstudie benötigt, die als Grundlage für alle weiteren Schritte und die spätere Umsetzung dient. Die Studie wird aktuell fertiggestellt und dem Gemeinderat in den kommenden Wochen vorgestellt. Zusätzlich erhalten auch alle Anschlussnehmer separate Förderzuschüsse vom Bund. Das Team des Sanierungsmanagements wird hierzu rechtzeitig Informationen an alle potenziell betreffenden Eigentümer weiterreichen.

In der Zwischenzeit können sich alle privaten Eigentümer in Wicklesgreuth, die nach wie vor Interesse am Anschluss an das Netz haben, das neue FAQ-Dokument herunterladen, das auf der Homepage der Gemeinde Petersaurach https://www.petersaurach.de/infra/Nahwaerme.html zu finden ist. Hier werden bereits viele Infos übermittelt und Fragen beantwortet, die die Funktionsweise des Netzes betreffen. (Wenn Sie eine ausgedruckte Version wünschen, melden Sie sich bitte im Rathaus.)
Nach wie vor gibt es auch die Möglichkeit individuelle Fragen zum Anschluss an das Netz an das beauftragte Team zu stellen.
Die Kontaktdaten sind folgende: Sarah von Poblocki, Ansprechpartnerin des Sanierungsmanagements, DSK GmbH Büro Nürnberg, 0911/960 468 16 oder an sarah.vonpoblocki@dsk-gmbh.de

Sobald weitere Infos vorliegen bzw. nächste Schritte anstehen, werden alle Eigentümer im betreffenden Gebiet selbstverständlich schriftlich kontaktiert.

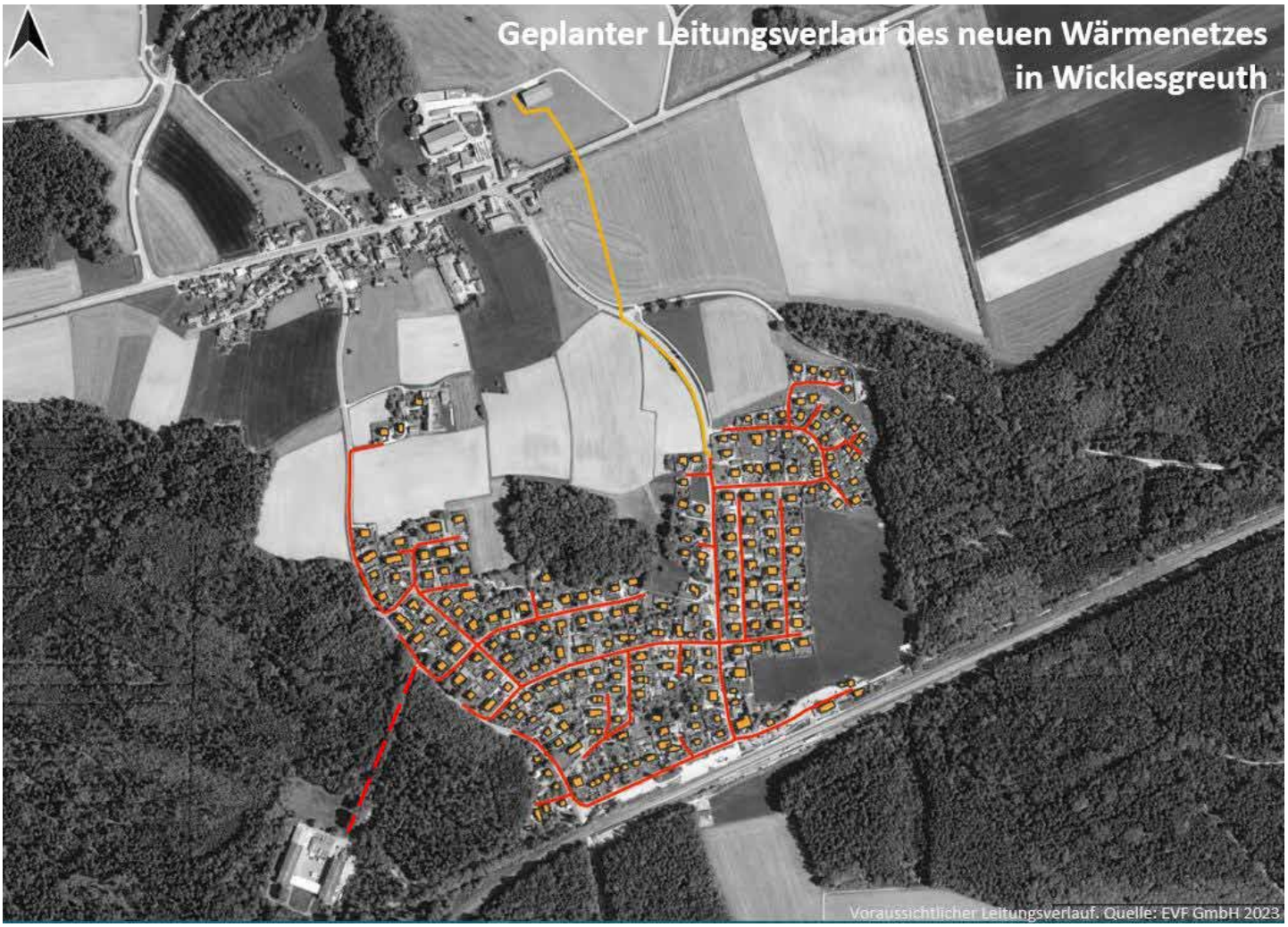

In 7 Schritten von der Projektidee zur LEADER-Förderung

LAG Rangau
miteinander.
füreinander.
vereint.

1. Projektidee und Beratung durch das LAG-Management
Sie haben eine Projektidee und möchten diese als LEADER-Projekt durchführen? Dann nehmen Sie Kontakt mit dem LAG-Management auf. Wir beraten Sie gerne. Gemeinsam besprechen wir Ihre Idee und prüfen, ob eine LEADER-Förderung in Frage kommt.

2. Ausarbeitung der Projektbeschreibung
Für eine LEADER-Förderung ist es wichtig, dass Ihr Projekt gut durchdacht und geplant ist. Für eine Antragstellung benötigen Sie für alle Projektbestandteile beispielsweise Kostenangebote, eine gesicherte Finanzierung und eine ausgefüllte Projektbeschreibung. Gerne kann Sie das LAG-Management dabei unterstützend beraten.

3. Beantragung einer Betriebsnummer
Damit ein Antrag auf Förderung gestellt werden kann und die Mittel später ausgezahlt werden können, benötigen Sie eine Betriebsnummer vom zuständigen Amt für Ernährung, Landwirtschaft und Forsten (AELF). Zusätzlich benötigen Sie eine PIN für die Teilnahme am Online-Antragsverfahren über iBALIS – diese bekommen Sie nach Erhalt der Betriebsnummer. Dieser Schritt kann parallel zur Ausarbeitung der Projektbeschreibung erfolgen.

4. Vorstellung des Projekts im Entscheidungsgremium
Die LAG wird in regelmäßigen Abständen einen Aufruf zur Einreichung von Projekten tätigen. Sie können Ihre vollständige Projektbeschreibung dann einreichen und das Projekt wird in der Sitzung des Entscheidungsgremiums vorgestellt. Das Projekt wird dann mithilfe unserer Checkliste bepunktet. Die Sitzungen finden öffentlich statt.

5. Antragstellung
Wenn das Entscheidungsgremium das Projekt positiv bewertet, können Sie mit uns gemeinsam die finalen Antragsunterlagen fertig machen. Das sind unter anderem Antragsformular, Anlagenverzeichnis, Projektbeschreibung, Kostenangebote und die Unterlagen der LAG aus dem Entscheidungsgremium. Zusätzlich kann es nötig sein, Nutzungsvereinbarungen, Lagepläne, Gemeinderatsbeschlüsse oder andere Dokumente beizufügen. Bei der Auswahl der Unterlagen unterstützt Sie das LAG-Management.

6. Bewilligung
Die Vorbereitung ist damit soweit abgeschlossen und sobald das AELF Ihren Antrag bewilligt und einen Zuwendungsbescheid erlässt, können Sie mit dem Projekt beginnen. Von der Antragstellung bis zur Bewilligung können einige Wochen vergehen. Die tatsächliche Umsetzung darf jedoch immer erst nach Bewilligung erfolgen.

7. Umsetzungsphase und Auszahlung
Während der Umsetzungsphase ist es möglich, einen Kostenvorschuss zu beantragen. Nach der abgeschlossenen Umsetzung können Sie mit einem finalen Auszahlungsantrag den Rest der bewilligten Förderung abrufen.

Sie haben eine Projektidee oder Fragen? Unser LAG-Management steht Ihnen für Auskünfte und Beratungen gerne zur Verfügung!

LAG Rangau e.V.
Geschäftsstelle
Hauptstraße 22
91623 Sachsen b.Ansbach
www.lag-rangau.de

LAG-Management
Patrick Steger
09827 9220-327
patrick.steger@lag-rangau.de

Dienst-leistungen
Wohner Adrian
-Gartenbau
-Landschaftspflege
-Hausmeisterdienste
-Objektbetreuung
-Zaunbau
-Entrümpelung
Aicher Weg 37, 91580 Petersaurach
Mobil: 0163-9626869
Dienstleistungen.wohner.adrian@gmail.com

Realschule Heilsbronn erhält zukunftsweisenden Neubau

Der Landkreis Ansbach steht vor der größten Einzelinvestition in eine Schule: Für rund 29,3 Millionen Euro soll in den nächsten Jahren das veraltete so genannte M-Gebäude der Markgraf-Georg-Friedrich-Realschule Heilsbronn abgerissen und durch ein neues funktionales Gebäude ersetzt werden. „Der Neubau wird dem gestiegenen Raumbedarf und modernen Unterrichtskonzepten ebenso Rechnung tragen wie den steigenden Anforderungen hinsichtlich Energieverbrauch, Schall- und Wärmeschutz“, sagte Landrat Dr. Jürgen Ludwig bei der Vorstellung der Baumaßnahme.

Für die Realschüler hat sich schon beim Beginn des neuen Schuljahres abgezeichnet, dass eine große Änderung bevorsteht. So wurde das in Modulbauweise errichtete Interim bezogen. 15 Klassenräume sowie Fachräume für Werken, Physik und Musik sind dort zu finden. Dem Abbruch des M-Gebäudes, der im Oktober beginnen und bis Ende Februar dauern soll, steht damit nichts mehr im Wege. Im April soll dann mit dem Rohbau begonnen werden. Zum Schuljahresbeginn 2062/2027 soll das neue Gebäude der Schulfamilie zur Verfügung stehen. Es wird als Passivhaus realisiert. Gelingen wird dies mit guter Wärmedämmung, Gründach, Photovoltaik und einer Wasser-Wasser-Wärmepumpe. Doch nicht nur in dieser Hinsicht wird der Neubau zukunftsweisend sein. Denn das Gebäude kann bei weiter steigendem Platzbedarf aufgestockt werden – und zwar um bis zu zwei Stockwerke. „Ein weiteres Interim werden wir damit nicht mehr brauchen“, betont Landrat Dr. Jürgen Ludwig.

„Packen wir’s gemeinsam an“, überschrieb Schulleiter Kurt Mitländer die anstehende Bauphase. Besonders freute er sich, dass Elternbeiratsvorsitzende Manuela Imhof am Vor-Ort-Termin teilnahm. Die Schule lege Wert auf ein gutes Verhältnis zu Eltern, Nachbarn, der Stadt Heilsbronn und dem Landkreis Ansbach als Sachaufwandsträger. „Für eine bestmögliche Förderung der Kinder sind wir in Heilsbronn sehr gut aufgestellt“, so Mitländer. Er freut sich besonders, dass der Neubau verschiedene Unterrichtsformen möglich macht – vom klassischen Frontalunterricht über Gruppenarbeit, bis zur Einzel- und Stillarbeit. Nicht wieder zu erkennen sein wird auch der Pausenhof: dort entstehen ein Grünes Klassenzimmer, ein Holzdeck und Möglichkeiten zum Klettern, Tischtennis, Sitzen und Ausruhen. In der Markgraf-Georg-Friedrich-Realschule Heilsbronn werden derzeit rund 830 Schülerinnen und Schüler in 32 Klassen unterrichtet.

Bürgermeister Dr. Jürgen Pfeiffer dankte dem Landkreis Ansbach für die erhebliche Investition und wünschte den Bauarbeiten einen störungsfreien Verlauf. Nachdem eine neue Kita bereits gebaut wurde, die Grundschule saniert wird und nun auch die Realschule ein neues Gebäude bekommt, sprach der Bürgermeister von einer „regelrechten Bildungsoffensive“ in Heilsbronn und lobte: „Stadt und Landkreis arbeiten Hand in Hand.“

Die Realschule Heilsbronn erhält ein neues Gebäude, der Bau im Hintergrund wird weichen. Vor Ort zeigten (von links) Landrat Dr. Jürgen Ludwig, Manuela Imhof vom Elternbeirat, Schulleiter Kurt Mitländer und Bürgermeister Dr. Jürgen Pfeiffer die Pläne. Foto: Landratsamt Ansbach/Fabian Hähnlein

Berichte, Anzeigen und Bilder bitte an
mb-petersaurach@druckerei-scheffel.de
oder an amtsblatt@petersaurach.de

Tipps für ein harmonisches Familienleben – Start der Veranstaltungsreihe „Familie in Balance“

Um Familien dabei zu unterstützen, den Alltag harmonischer und ausgewogener zu gestalten, organisiert das Bündnis für Familie im Landkreis Ansbach die Reihe „Familie in Balance“. Von Oktober 2023 bis Januar 2024 werden fünf informative Veranstaltungen in enger Kooperation mit weiteren Bildungs- und Beratungseinrichtungen zu einer breiten Palette an Themen angeboten, die Eltern, Großeltern und pädagogische Fachkräfte gleichermaßen ansprechen.

Die Veranstaltungsreihe beginnt am Donnerstag, 5. Oktober 2023, um 19.30 Uhr im Gemeindesaal der Friedenskirche Ansbach, Crailsheimstr. 60, mit dem Thema „Kinder klar und wertschätzend führen“. Sigrid Strobel, Pädagogin und Fachdozentin vom Aus- und Weiterbildungsinstitut „Lingva Eterna“, spricht in ihrem Vortrag darüber, wie ein aktiver und bewusster Umgang mit Sprache dabei hilft, Stärken von Kindern zu fördern und den Berufs- und Familienalltag zu erleichtern. Anmeldungen dazu sind beim Veranstalter, dem Evangelischem Bildungswerk im Dekanat Ansbach, unter https://www.evangelische-termine.de/d-6686836 oder telefonisch unter 0981 46089915 möglich.

Die zweite Veranstaltung wird von der Eltern-, Jugend- und Familienberatungsstelle am Landratsamt Ansbach organisiert und findet online statt. Unter dem Titel „Geschwister … haben sich zum Streiten gern“ gibt Sozialpädagogin und Familientherapeutin Petra Herold-Scheidler am Donnerstag, 26. Oktober 2023, um 19.00 Uhr wertvolle Einblicke in das Thema Geschwisterrivalität und erläutert, wie Konfliktsituationen gut gemeistert werden können. Interessierte können sich unter der Telefonnummer 0981 468-5555 anmelden.
Am Dienstag, 5. Dezember 2023, um 19.00 Uhr steht die Online-Veranstaltung „Wenn Essen zum Problem wird…“ auf dem Programm. Sozialpädagogin Christine Dietrich vom Gesundheitsamt Ansbach wird über verschiedene Essstörungen berichten und Unterstützungsangebote aufzeigen. Die Veranstaltung wird vom Gesundheitsamt Ansbach organisiert und Anmeldungen sind unter christine.dietrich@landratsamt-ansbach.de oder telefonisch unter 0981 468-7112 möglich.

Die vierte Veranstaltung, die am Mittwoch, 24. Januar 2024, um 19.00 Uhr online stattfindet, trägt den Titel „Schulstress und Prüfungsängste vermeiden – Was können Eltern tun?“. Dabei gibt Sozialpädagogin, Spieltherapeutin und Achtsamkeitstrainerin Andrea Kaiser wertvolle Tipps, wie Eltern ihren Kindern in stressigen schulischen Situationen helfen können. Die Eltern-, Jugend – und Familienberatungsstelle Ansbach veranstaltet diesen Vortrag. Anmeldungen sind unter andrea.kaiser@landratsamt-ansbach.de oder telefonisch unter 0981 468-5511 möglich.

Zum Abschluss der Reihe findet am Donnerstag, 25. Januar 2024, um 19.30 Uhr eine weitere Online-Veranstaltung statt. Unter dem Titel „Sprache auf Augenhöhe – Entwicklungsgerechte Alltagssprache mit Kindern von 0-6 Jahren“ wird Petra Stargardt, Heilpädagogin und Montessori-Pädagogin, über die Bedeutung der Kommunikation mit jungen Kindern sprechen. Veranstalter ist das Evangelische Bildungswerk im Dekanat Ansbach und Anmeldungen sind unter https://www.evangelische-termine.de/d-6687345 oder telefonisch unter 0981 46089915 möglich.

Katastrophenschutzübung

Um die Zusammenarbeit von Einsatzkräften und Behörden für den Ernstfall zu üben, führt das Landratsamt Ansbach am Samstag, 28. Oktober 2023, eine Katastrophenschutzübung durch. Da zahlreiche Fahrzeuge von Freiwilligen Feuerwehren, Bayerischem Roten Kreuz und Technischem Hilfswerk in Kolonnen unterwegs sein werden, kann es von 8.00 bis 14.00 Uhr auf einigen Straßen im Landkreis Ansbach zu Behinderungen kommen. Die Schwerpunkte der Übung liegen in den Bereichen Dinkelsbühl und Neuendettelsau.

Trotz zahlreicher an der Übung teilnehmender Feuerwehren ist gewährleistet, dass Echteinsätze während der Übung bewältigt werden können. Das Landratsamt Ansbach bittet die Bürgerinnen und Bürger um Verständnis.

Redaktionsschluss für die nächste Ausgabe

ist Mittwoch der 15.11.2023

Die Ausgabe erscheint ca. 24.11.2023

e-masters
ELEKTRO MEYER GmbH
Installation
Photovoltaik
Kundendienst
Kommunikation
91580 Petersaurach
Am Wasen 1
info@elektromeyer.org
Tel. 0 98 72 / 86 08
Fax 0 98 72 / 86 09
www.elektromeyer.org

Kartenvorverkauf für Konzert des Bürgermeisterchores in der kleinsten Stadt Mittelfrankens startet

Der Bürgermeisterchor im Landkreis Ansbach besteht nun schon seit über 25 Jahren. Was sich vor einigen Jahrzehnten anfänglich aus einer Laune entwickelt hat, ist heute eine Institution geworden. Der erste und auch sehr bewegte Auftritt fand bei der Verabschiedung des früheren Landrates des Landkreises Ansbach, Georg Ehnes, im April 1990 in Dinkelsbühl statt.

Auch wenn nur ein paar wenige Konzerte im Jahr veranstaltet werden, sind diese Auftritte ganz besonders. Über 200.000 Euro hat der Bürgermeisterchor in den letzten 25 Jahren an gemeinnützige Zwecke gespendet.

Das bisher einzige Konzert in diesem Jahr fand Ende Februar in Auhausen statt. Das zweite Konzert in diesem Jahr findet anlässlich der Jubiläumsfeierlichkeiten 700 Jahre Stadtrecht in der kleinsten Stadt Mittelfrankens statt. In den Monaten der Besinnlichkeit und Geselligkeit wird am Sonntag, den 26. November 2023 um 18:00 Uhr der Bürgermeisterchor gemeinsam mit dem Dinkelsbühler Blechbläserensemble in der Pfarrkirche Ornbau auftreten.

Das Konzert wird gesponsert von der Sparkasse Ansbach, der VR-Bank Mittelfranken Mitte eG und der in Ornbau ansässigen Firma BZ-Pinsel. Der Kartenvorverkauf startet am Montag, den 02. Oktober 2023 ab 9 Uhr im Rathaus Ornbau und im Rathaus Weidenbach. Eine Karte kostet 10 Euro im Vorverkauf und 15 Euro an der Abendkasse. Die gesamten Erlöse und Einnahmen werden zugunsten der Neugestaltung des Ornbauer Kirchplatzes mit dem Altstadtmodell aus Bronze anlässlich des Stadtjubiläums verwendet.

Das ausgesuchte Liedmaterial reicht vom geistlichen über das Heimatlied, bis hin zum geselligen Lied. Neben dem gemeinsamen Singen, ist es das verbindende Miteinander, das diesen Chor aus der Normalität der Abläufe heraushebt. „Die aktiven und nicht mehr amtierenden Bürgermeister nutzen den Chor, Informationen und Erfahrungen unter Kollegen auszutauschen, aber in erster Linie natürlich um das gemeinsame Liedgut zu erhalten und für die Gesellschaft einen positiven Beitrag zu leisten“, so Bürgermeister Marco Meier, der sich sehr über die Zusage des Bürgermeisterchores gefreut hat.

Das Foto zeigt von links nach rechts Georg Hald (Kulturbeauftragter), Franz Winter (Schriftführer Bürgermeisterchor), Irmgard Böll (Pfarrgemeinde), Klaus Miosga (1. Vorstand Bürgermeisterchor), Dr. Wolfgang Börschlein (Pfarrer), Marco Meier, (Bürgermeister) und Friedrich Wörrlein (Dirigent Bürgermeisterchor).

Bei Petersaurach hat sich was getan!

Sie bekommen neue Nachbarn.

Das Haus ist verkauft. Die Käufer sind glücklich.
Aber wir haben noch weitere, nette Kunden, die auch ein schönes Haus in Petersaurach suchen.

Einfamilienhaus dringend gesucht!

Wenn Sie jemanden kennen, der sein Haus verkaufen möchte, dann freut es uns, wenn Sie auf uns zukommen.

Einfach. Sicher. Gewinnbringend. Verkaufen

Ihr Verkaufsspezialist wenn es um Wohnimmobilien geht

Info-Telefon: 0981-487448-0

www.vr-immoservice-ansbach.de

VR-ImmoService GmbH

„Wer will fleißige Erntehelfer sehen?“

Dieses Jahr im Mai startete in der Kita Kunterbunt unser großes Kartoffelprojekt. Angeleitet von Frau Eichhof und vielen HelferInnen des Obst- und Gartenbauvereins steckten wir die Kartoffeln in die Erde. Ganz in der Nähe der Kindertagesstätte wurde uns hierfür eine kleine Ackerfläche zur Verfügung gestellt und hier auch schon die Erde gelockert. So fiel uns Kindern das Kartoffel eingraben sehr leicht und wir durften im hinteren Teil des Feldes auch noch unseren mitgebrachten Blumensamen verstreuen. In der Kita haben wir nun viele Sachbücher über Kartoffeln angeschaut, der Geschichte „der Kartoffelkönig“ gelauscht, Bilderreihenfolgen gelegt und eine Portfolioseite gestaltet. Im Juli waren wir dann sehr neugierig und sind zum Kartoffelacker spaziert, um uns umzuschauen. Die Kartoffelpflanzen sind ein gutes Stück gewachsen und unsere Blumenwiese war kurz vorm aufblühen. Trotz des trockenen Wetters können wir mit dem Wachstum sehr zufrieden sein. Im September war es dann endlich soweit - Die lange Warterei hat ein Ende. Wir machen uns mit Schaufeln und Tüten auf zur Kartoffelernte. Viele HelferInnen vom Gartenbauverein stehen schon bereit, als wir zum Kartoffelfeld spaziert kommen. Vorsichtig dürfen wir Kinder nun nach den Kartoffeln graben. Dabei lernen wir, was eine Mutterkartoffel ist und wo wir die Pflanzen hinlegen dürfen. Die sehr reichliche Kartoffelernte sammeln wir in Körbchen und entdecken dabei, dass einige Pflanzen auch rote Kartoffeln getragen haben. Da alle so fleißig zusammen helfen, war der Acker zügig abgeerntet. Jedes Kind durfte nun einige Kartoffeln mit nach Hause nehmen, der Rest wurde uns zum Verarbeiten in die Kita geliefert. Einige Tage später haben wir gemeinsam überlegt, was wir nun aus den vielen Kartoffeln machen könnten. Wir hatten viele Ideen: Pommes, Kartoffelsuppe, Kartoffelgratin oder Kartoffelpuffer. Wir haben uns dann für eine Kartoffelsuppe entschieden. Gemeinsam haben wir Kartoffeln geschält und geschnitten, diese zu Suppe verarbeitet und uns sehr gut schmecken lassen. Die restlichen Kartoffeln haben wir auf Spendenbasis an die Eltern verkauft. Von dem Erlös wollen wir uns ein Naturbuch kaufen. Ganz herzlich möchten wir uns bei Frau Helene Eichhof und allen Helferinnen und Helfern des Obst- und Gartenbauvereins bedanken. Vielen Dank für diese tolle Möglichkeit, das Kartoffelwachstum so nah und tatkräftig mit erleben zu dürfen.

Ihr Berater und Makler rund um die Immobilie
Seit 1990
RINGLER Immobilien
Bahnhofstraße 13a
91560 Heilsbronn
09872 8212
Das Markenzeichen qualifizierter Immobilienmakler, Verwalter und Sachverständiger
ringler-immobilien@t-online.de
www.ringler-immobilien.de
Wir bewerten und verkaufen auch gerne für Erbengemeinschaften und komplizierte Eigentumsverhältnisse.

Als es im August am heißesten war...

...zauberte unser Hausmeister Thomas Hess zusammen mit Eltern des Kindergartens und Jugendlichen aus dem Dorf im Garten der Kita Auenland zwei Dächer – links und rechts bzw. vorne und hinten an unseren **Kreativ-Bauwagen** - und machte damit den Arbeitsplatz für die „KünstlerInnen“ **regen- und schneesicher**. Spendiert wurde das nötige Baumaterial von Elternbeirat und Fördererverein mit einer großzügigen Zuwendung von insgesamt **2 400€**.

Wunderbar, wie viele Hände dabei mitgewerkelt haben, diese Überdachung zu finanzieren und aufzurichten - Das Team und die Kinder des Auenlandes sagen **Herzlichen Dank!!!**

Am 4. Oktober war es endlich soweit...

...unsere Krippenkinder bezogen den Krippen-Neubau und fühlten sich von Anfang an pudelwohl!

Drachenfest in Wicklesgreuth am 03. Oktober 2023

Dieses Jahr fand unser 20. Drachenfest statt,
an Kuchen und Brezen aßen wir uns satt.
Alle Kinder hatten großen Spaß,
beim Drachen steigen und auf dem Mini-Flohmarkt.

Vielen Dank an alle Besucher und die fleißigen
Kuchenbäcker/bäckerinnen.

Wir suchen <u>dringend</u> AKTIVE Mitglieder!!!

Ohne weitere helfende Hände können unsere Feste wie
z.B. Spielplatzfest und Drachenfest nicht mehr stattfinden und
Familie aktiv wird leider aufgelöst werden!
Sollten Sie Interesse haben, aktiv bei Familie aktiv mitzumachen, können Sie sich gerne an einen unserer 2. Vorstände wenden.

Wer Lust hat, bei uns mitzumachen, egal ob aktiv oder passiv, darf sich gerne melden, unter:

1. Vorstand: Angie Schuster (Tel. 0172/1652041)
2. Vorstand: Julia Lunz (Tel. 0176/70856058)

Ihr Familie-aktiv Team

Vestenberg, Erweiterung des Kriegerdenkmals vor 65 Jahren

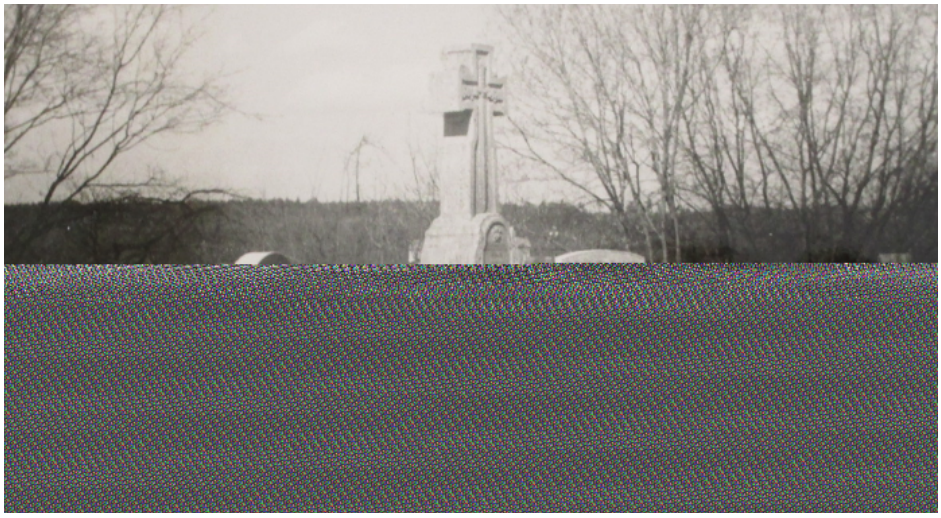

Vor genau 65 Jahren, am 16. November 1958 wurde in Vestenberg das erweiterte Kriegerdenkmal eingeweiht. Links und rechts vom bereits 1921 eingeweihten Denkmal für die Gefallenen des Ersten Weltkrieges, fanden zwei Gedenktafeln aus Muschelkalkstein für die Opfer und Vermissten des Zweiten Weltkrieges ihren Platz. Fa. Huber aus Heilsbronn hat die beiden Tafeln gefertigt, Lehrer Oskar Marzy hatte sie geplant. Ernst Hacker, Vestenberg und Georg Grauf, Külbingen übernahmen die Maurerarbeiten. Auf den Tafeln sind die Gefallenen und Vermissten der fünf Ortschaften Vestenberg, Adelmannsitz, Külbingen, Frohnhof und Thurndorf jeweils in zeitlicher Reihenfolge ihres Todestages bzw. der Vermisstmeldung verzeichnet.

An der Gedenkstunde zur Einweihung nahmen die Gesangvereine Külbingen, Vestenberg, die Volksschule sowie die Jugendgruppe teil. Ansprachen hielten Landrat Konrad Rosenhauer und Bürgermeister Christian Wolf. Kränze niedergelegt haben der 2. Bürgermeister, der Vertreter des VDK, die Vorstände der beiden Gesangvereine und des Kriegervereins. Die Kosten wurden durch eine Sammlung und durch die Gemeinde getragen. Vor kurzem wurde die Anlage vom inzwischen grünen Wildwuchs befreit, gereinigt und renoviert, und erscheint wieder gepflegt wie vor 65 Jahren.

Richard E. Schmidt,
Kreisheimatpfleger

PASSENDER SCHUTZ FÜR DAS, WAS SIE BEWEGT.

Gerne beraten wir Sie:
FINANZSERVICE › ÜBNER GMB › & CO. KG

Dorfstraße 3
91189 Rohr
Telefon 09122 5362

Sie lieben Ihr Fahrzeug? Dann sollten Sie es bestmöglich schützen. Mit einer Kfz-Versicherung, die zu Ihnen und Ihrem persönlichen Sicherheitsbedürfnis passt. Inklusive flexibler Zusatzbausteine, die Ihr mobiles ›eben sicherer und komfortabler machen.

Petersaurach / www.meyer-galabau.de
Telefon: 09872 / 953000

ZURICH VERSICHERUNG.
FÜR ALLE, DIE WIRKLICH LIEBEN.
ZURICH

Drogenprävention im Zug - Revolution Train macht die Auswirkungen von Drogen erlebbar

Eine ausgelassene Party mit Freunden im Club, Alkohol ist im Spiel und vielleicht ein Joint. Und am Ende die Überlegung, wie man heimkommt. Rufe ich meine Eltern an und lasse mich abholen oder fahre ich mit den Freunden, die aber nicht mehr nüchtern sind? „Wie würdest Du Dich entscheiden?“, fragt eine Stimme aus dem Off.

Nur eine von mehreren Filmsequenzen und per Smartphone zu beantwortenden Fragen, die Teil des Revolution Trains sind. Der Drogenpräventionszug machte nun drei Tage Halt im Bahnhof von Rothenburg ob der Tauber. Zwei davon waren reserviert für Schulklassen, an einem Tag konnten interessierte Bürgerinnen und Bürger die etwa 100-minütige Tour durch den Zug erleben.

„Es war ein voller Erfolg“, berichtet Johannes Gehring von der Kommunalen Jugendarbeit, die den Revolution Train in den Landkreis Ansbach geholt hat. Er führt weiter aus: „Insgesamt haben in diesen Tagen 1300 Menschen die Geschichte von Petra und Jana erlebt.“ Eine Geschichte, die mit der Frage „Willst Du auch mal probieren“ beginnt und sich im Laufe der Zeit zu einer Drogensucht entwickelt, mit dem Verlust von Freundschaften, der Kontrolle über sich selbst und auch von Menschenleben.

„Der Revolution Train zeigt nicht nur sehr greifbar auf, welche Auswirkungen Drogenkonsum haben kann. Schön ist, dass auch andere Wege und Lösungsmöglichkeiten aufgezeigt werden. Die Schülerinnen und Schüler werden zum Nachdenken über ihr eigenes Verhalten angeregt. Und das ohne Bevormundung oder Druck“, sagt Landrat Dr. Jürgen Ludwig. Auch er erlebte das Projekt hautnah und war Teil einer der etwa 100-minütigen Führungen.

Der vom Tschechen Pavel Tuma ins Leben gerufene Revolution Train hatte bereits 2017 Station im Landkreis Ansbach gemacht. Tuma verlor selbst einen Freund an die Drogen und möchte andere mit seinem Projekt über die Auswirkungen von Drogen aufklären.

Freiwillige Helfer und Unterstützer machten sich mit Landrat Dr. Jürgen Ludwig und Oberbürgermeister Dr. Markus Naser (3. und 4. v.l.) persönlich ein Bild vom Revolution Train, der von der Kommunalen Jugendarbeit des Landkreises Ansbach nach Rothenburg ob der Tauber geholt wurde. Foto: Landratsamt Ansbach/Josephine Georgi

ELEKTRO- UND SICHERHEITSTECHNIK
E&SL
Langbein

·Alarmanlagen ·Sprechanlagen ·Elektroinstallation
·Videoüberwachung ·Nebelsysteme ·Telekommunikation
·Schließsysteme ·Rauchmelder ·Hausgeräte

Gewerbestr. 21, 91580 Petersaurach
Telefon 09872 / 31 44 41
info@norbert-langbein.de
www.norbert-langbein.de

Impressum:
Druckerei Scheffel & Verlag GmbH

Kornburger Str. 6
90530 Wendelstein
Tel.: 09122 691230
Mail: mb-petersaurach@druckerei-scheffel.de

Auflage: 2200 Stück
Erscheinung: monatlich - Verteilung an alle Haushalte im Gemeindegebiet

Das Petersauracher Mitteilungsblatt ist kein Amtsblatt im Sinne der gesetzlichen Bestimmungen. Es ist politisch unabhängig und wird aus den Anzeigenerlösen finanziert. Zuschriften mit Fotos sind jederzeit willkommen. Die mit Namen oder Kurzzeichen versehenen Artikel geben die Meinung des Verfassers wieder und müssen nicht mit der Meinung der Redaktion übereinstimmen. Alle Fotos ohne Kennzeichnung stammen aus privatem Besitz. Eine Verpflichtung zur Veröffentlichung von Texten, Bildern und Anzeigen besteht nicht. Mit der Übermittlung der Bilder und Texte bestätigt der Einsender, dass ihm eine schriftliche Genehmigung zur Veröffentlichung der gezeigten oder genannten Personen vorliegt. Für durch Irrtümer oder Fehler entstehende Schäden kann keine Haftung übernommen werden.

Ein spannender Tag an der Seite des Landrats

Um auf die Benachteiligung von Mädchen weltweit aufmerksam zu machen, haben die Vereinten Nationen den heutigen Internationalen Mädchentag initiiert. Im Rahmen dieses Tages öffnete Landrat Dr. Jürgen Ludwig seine Türen für die 16-jährige Schülerin Maria Wenk aus Burgoberbach. Die Aktion soll Einblicke in den Arbeitsalltag des Landrats geben und einen Beitrag dazu leisten, mit Rollenklischees aufzuräumen. Denn trotz Fortschritten stoßen Mädchen weltweit immer noch auf Hindernisse und erfahren Diskriminierung und Gewalt.

Maria Wenk, Schülerin der Fachoberschule Ansbach, engagiert sich ehrenamtlich beim Bund der Deutschen Katholischen Jugend Herrieden und bringt politisches Interesse mit. Sie begleitete Landrat Dr. Jürgen Ludwig bei verschiedenen Terminen, darunter ein Rundgang auf der Contact Ausbildungsbörse Kernfranken Heilsbronn und ein Pressetermin zur Obstsortenkartierung in Leutershausen. Bei N-ERGIE hatte die Schülerin die Möglichkeit, die Ausbildungswerkstätten in Nürnberg kennen zu lernen.

„Der Tag war super spannend und abwechslungsreich“, berichtete die Schülerin am Abend. Überrascht und beeindruckt sei sie gewesen, als sie den eng getakteten Terminkalender des Landrats gesehen habe. „Er muss genau überlegen, welche Termine er selbst wahrnimmt.“ Positiv aufgefallen ist Maria Wenk auch, dass im Tagesgeschäft die Sachthemen absolut im Vordergrund stehen, nicht die Politik.

„Frauen und Mädchen machen mehr als die Hälfte der Bevölkerung in Deutschland aus, sind aber in Gesellschaft und Politik nicht angemessen vertreten. Der Austausch ist ein Gewinn für beide Seiten“, betonte Landrat Dr. Jürgen Ludwig.
Die Aktion folgte auf eine ähnliche Veranstaltung im Jahr 2020 und sorgt dafür, dass junge Frauen einen Einblick in die Arbeit von Politikerinnen und Politikern erhalten. Die Veranstaltung unterstreicht, wie wichtig es ist, Mädchen zu ermutigen, politisches Interesse zu entwickeln und sich aktiv in die Gesellschaft einzubringen. Organisiert wurde das „Gastspiel“ für Maria Wenk von der Gleichstellungsbeauftragten Tanja Peipp und Johannes Gehring von der Kommunalen Jugendarbeit am Landratsamt Ansbach.

Maria Wenk begleitete Landrat Dr. Jürgen Ludwig durch seinen Arbeitstag. Dazu gehörte auch ein Pressetermin auf einer Streuobstwiese bei Leutershausen.
Foto: Landratsamt Ansbach/Fabian Hähnlein

6.000€ Spende für gemeinnützige Zwecke

Mit unserem "Festival 4 Kids" in Dietenhofen konnten wir nicht nur rund 2.000 Besuchern und Kindern einen unvergesslichen Nachmittag bescheren, sondern auch eine beachtliche Summe für verschiedenste Projekte sammeln.
Wir sind immer noch begeistert von dem Zusammenspiel und der Mithilfe verschiedenster Gruppen, Firmen und Vereinen. Nur so konnte das „Festival 4 Kids" in dieser Form überhaupt stattfinden und durchgeführt werden.
Vielen Dank für Eure Unterstützung: Markt Dietenhofen und Bauhof Dietenhofen, KIZZRock - Rock & Metal nicht nur für Kids, KernFranken, der Raiffeisen Bürgerstiftung, Druckerei Pese, Maler Heink, Tank&Wasch GmbH, Flaviano Catering, Zauberer Bennini, Metzgerei Albrecht, EDEKA Schuler, BRK Dietenhofen, Feuerwehr Dietenhofen, und den vielen weiteren ehrenamtlichen Helfern.

Wir freuen uns folgende Projekte unterstützen zu können:

- **1.500,-€** BRK Dietenhofen, zur Unterstützung bei der Anschaffung eines neuen Einsatzfahrzeugs.
- **1.000,-€** Kindergarten und Schulförderverein Dietenhofen
- **500,-€** Jugendfeuerwehr Dietenhofen
- **1.000,-€** Krümelhof Augsburg eine Einrichtung mit „Tiergestützte Pädagogik" für benachteiligte Kinder und Jugendliche.
- **1.000,-€** „Schmetterlingskind Vito": Da die Haut so verletzlich ist wie die Flügel eines Schmetterlings, werden die Betroffenen dieser folgenschweren Hauterkrankung auch „Schmetterlingskinder" genannt. Hier möchten wir Vito aus Schwabach einfach ein klein wenig unterstützen und Freude bereiten.
- **250,-€** Ohrwürmchen der Chorjugend Dietenhofen e.V.
- **500,-€** Kirchengemeinde Dietenhofen zur Sanierung des Kirchturms
- **250,-€** Jugendfußballabteilung des TV 09 Dietenhofen

Euer Biberttal Festival e.V
Alles für's Kind e.V.

...weil es einfach Spaß macht anderen zu helfen!

WEIHNACHTEN IM SCHUHKARTON®

LIEBE LÄSST SICH EINPACKEN

... für bedürftige Kinder weltweit

Auch in diesem Jahr startet wieder die Aktion „Weihnachten im Schuhkarton“ und unsere Sammelstellen nehmen Ihre Päckchen für bedürftige Kinder entgegen.
Befüllen Sie einen Schuhkarton mit neuen Geschenken (z. B. Spielsachen, Schulartikel und Süßigkeiten) und machen Sie einem Kind eine unvergessliche Weihnachtsfreude damit.
Alle Informationen zum Mitpacken gibt es unter www.weihnachten-im-schuhkarton.org.

Abgegeben werden können die Päckchen **bis zum 13.11.2023** bei:

Bäckerei Scheuerlein oder Getränkemarkt „Die Oase“, Fürther Str. 40, 91560 Heilsbronn

Paulys Schreib und Spielwaren, Hauptstr. 4, 91560 Heilsbronn

Stoff am Turm, Hauptstr. 23, 91560 Heilsbronn

Susanne Hacker, Bonnhöfer Str. 2, 91560 Heilsbronn-Bürglein

Sabine Böhmländer, Markgrafen Str. 7, 91590 Bruckberg

Hildegard Wirth, Nürnberger Str. 18, 90599 Dietenhofen, 09824 8279

Auch Bar- und Sachspenden werden gerne angenommen.

Bei „Weihnachten im Schuhkarton“, einer Geschenkaktion der christlichen Hilfsorganisation Samaritan’s Purse, kann jeder mitmachen und einem bedürftigen Kind damit Wertschätzung und Freude entgegen bringen - ganz nach dem Motto **Liebe lässt sich einpacken.**
International ist die Aktion unter dem Namen „Operation Christmas Child“ bekannt. 291.554 Kinder konnten im letzten Jahr mit Päckchen aus dem deutschsprachigen Raum beschenkt werden. Weltweit sind es sogar über 10 Millionen.

Zur Finanzierung der Gesamtkosten empfiehlt der Verein pro beschenktem Kind eine Spende von zehn Euro, die vor Ort abgegeben oder überwiesen werden kann.

Spendenkonto: Samaritan’s Purse e. V., IBAN: DE12 3706 0193 5544 3322 11,
Verwendungszweck: 300500/Weihnachten im Schuhkarton + Spenderadresse für Zuwendungsbestätigung

Samaritan’s Purse
DIE BARMHERZIGEN SAMARITER

Samaritan’s Purse e. V., Haynauer Straße 72 A, 12249 Berlin
+49 (0)30 76 883 883
kontakt@die-samariter.org
Diese Anzeige wurde erstellt von der Sammelstelle Dietenhofen, K. Söhlmann

Feuersicherheit hautnah erleben: Die Lange Nacht der Feuerwehr in Bayern

Am 23. September 2023 fand die „Lange Nacht der Feuerwehr“ bayernweit statt, eine Veranstaltung, die Einblicke in die Arbeit der Feuerwehren gewährt und Bürgerinnen und Bürger näher an die Helden des Alltags heranführt. Auch die Freiwillige Feuerwehr Petersaurach war mit Begeisterung dabei und öffnete ihre Tore für die Öffentlichkeit.

Die „Lange Nacht der Feuerwehr“ ist eine Gelegenheit für die Gemeinden, den Menschen zu zeigen, was hinter den Kulissen der Feuerwehr passiert. Die FFW Petersaurach nutzte diese Gelegenheit, um eine Vielzahl von Aktivitäten anzubieten. Eine beeindruckende Fahrzeugschau präsentierte die verschiedenen Feuerwehrfahrzeuge und ihre Ausstattung. Eine der Hauptattraktionen war die Möglichkeit, das Löschen eines simulierten Brandes mit Feuerlöschern auszuprobieren, sowohl für Erwachsene als auch für die jüngsten Besucher. Hier lernten die Teilnehmer wertvolle Fähigkeiten zur Brandbekämpfung und erhielten gleichzeitig einen Einblick in die Funktionsweise von Feuerlöschern.

Eine eindrucksvolle Schauübung zeigte, wie die Feuerwehrleute eine eingeklemmte Person unter einem Fahrzeug retten können. Diese Demonstration verdeutlichte die Wichtigkeit der Ausbildung und Ausrüstung der Feuerwehr bei Rettungseinsätzen.

Selbstverständlich wurde auch für das leibliche Wohl gesorgt. Verpflegungsstände boten den Gästen eine Auswahl an Speisen und Getränken. Für diejenigen, die schon immer davon geträumt haben, mit einem Feuerwehrauto mitzufahren, gab es Ausfahrten, die von begeisterten Feuerwehrmännern und -frauen begleitet wurden.

Die Besucher hatten außerdem die Gelegenheit, selbst Hand anzulegen und die Bedienung von Rettungsgeräten wie Schere und Spreitzer zu üben. Dies vermittelte einen Einblick in die Herausforderungen, vor denen die Feuerwehr bei Unfällen steht.

Die Ausrüstung eines Feuerwehrmannes oder einer Feuerwehrfrau wurde ebenfalls präsentiert und erklärt, angefangen bei den Schutzanzügen bis hin zu den speziellen Helmen und Atemschutzgeräten.

Eine besondere Dank gebührt de Landesfeuerwehrverband, der die Veranstaltung mit einer beeindruckenden beleuchteten Fackel unterstützte, die den Weg in die Feuerwache wies und die Nacht in ein warmes Licht tauchte.

Die „Lange Nacht der Feuerwehr“ in Bayern ist eine großartige Gelegenheit, die Arbeit der Feuerwehren zu würdigen und die Öffentlichkeit darüber aufzuklären. Die Freiwillige Feuerwehr Petersaurach hat mit ihrer Teilnahme an diesem Event gezeigt, wie wichtig ihre Rolle in der Gemeinschaft ist und wie viel Engagement und Know-how hinter ihrem Dienst steckt. Es war eine Nacht, die sowohl informativ als auch unterhaltsam war und sicherlich lange in Erinnerung bleiben wird. CB

AUTO WERKSTATT
SCHOLZ & RÖSCHLEIN GBR
Ihr Kfz-Meisterbetrieb in Petersaurach
> Wartung und Inspektion nach Herstellervorgaben
> Fehlerdiagnose
> Hauptuntersuchung
> Gasprüfung
> Klimaservice
> Reifenservice
> Unfallinstandsetzung
> Glasservice
> Achsvermessung
> Motor- und Getriebeinstandsetzung
Sonnengasse 1
91580 Petersaurach
Tel: 09872/5831
autowerkstatt-petersaurach@gmx.de

Gaujugendkönigin und Bayerische und Deutsche Meister

Den Rahmen der Siegerehrung des Bürgerschießens nahm der 1. Schützenmeister Friedrich Schröder als Gelegenheit um einige weitere Ehrungen vorzunehmen.
Lara Bürkel ist die neue Gaujugendkönigin 2023 und bekam von ihm und Bürgermeister Herbert Albrecht die Königskette samt Scheibe überreicht. An der eigentlichen Proklamation Ende August im Rahmen des Gauschützenfestes in Rothenburg o.d.T. konnte sie wegen ihrer Teilnahme an der Deutschen Meisterschaft nicht anwesend sein.
Außerdem wurden die besten Teilnehmer der Bayerischen und Deutschen Meisterschaften, nämlich
Lara Bürkel, Sofie Lintermann, Luisa Rühl, Paula und Melissa Scherzer sowie Lena Betz geehrt und bekamen als Anerkennung kleine Geldgeschenke überreicht. Wie viele Titel und „Top Ten Platzierungen“ bei den Meisterschaften unsere Mädels errangen können Sie auf unserer Homepage www.sv-petersaurach.de nachlesen.

Bürgerschießen 2023

Das Bürgerschießen des Schützenvereins Petersaurach e.V. war auch 2023 sehr gut besucht. Mit 185 Personen aus 18 verschiedenen Mannschaften wurde sogar ein neuer Rekordwert an Teilnehmern erzielt, wie Schützenmeister Friedrich Schröder verlauten ließ.
Die Bürgerkönigswürde erzielte Anna Rühl mit einem 141,3 Teiler. Ihr folgten auf Platz zwei und drei Ulrich Grüber mit einem 195,1 und Hermann Adamski mit einem 238,6 Teiler.

Stephan Haberecht schoss die beste Serie mit 47,2 Ringen in Zehntelwertung, vor Klaus Schneider mit 47,1 und Bernd Endres mit 46,3 Ringen.
Bei den Auflageschützen erreichte Armin Adamski die beste Serie mit 49,4 Ringen, gefolgt von Gertraud Endres mit 46,8 und Birgit Gehse mit 46,5 Ringen.
Der beste Schuss auf Glück gelang mit einem 5,38 Teiler Viktor Schingel, vor Thomas Adamski mit einem 15,29 und Tobias Klatte mit einem 16,27 Teiler.

Die Schützenmeisterscheibe gab es zu erringen für die besten fünf Schüsse jeder Mannschaft. Hier erzielten die „Anglerfreunde Petersaurach“ das beste Ergebnis mit 260 Gesamteilern. Danach folgten „H.U.K“ mit 277 und der „FC Bayern Fanclub“ mit 334 besten fünf Teilern gesamt.
Am letzten Tag des Schießens fand wieder das Finale der 5 besten Mannschaften statt. Dabei hat sich der Verein ein neues Verfahren einfallen lassen. Geschossen wurde auf Scheiben mit Schachbrettmuster, auf der Punkte addiert bzw. subtrahiert wurden, je nach Treffer. Es war viel Glück nötig, um ein positives Feld zu treffen.
Ausgetragen wurde es zwischen den „Anglerfreunden Petersaurach“, „Mr. Bit Computerservice“, “FC Bayern Fanclub“, „H.U.K“ und den „Asphalt Beissern“. Jeweils zwei Schützen jeder Mannschaft traten gegeneinander an.
Die Nase vorn hatte am Ende „Mr. Bit“ mit 217,5 Gesamtpunkten, vor dem „FC Bayern Fanclub“ mit 214,7 und den „Anglerfreunden Petersaurach“ mit 210,3 Punkten. „H.U.K.“ und „Asphalt Beisser“ landeten punktgleich auf Rang vier mit jeweils 206,2 Punkten.

Herzliches Dankeschön

Die Petersauracher Tennisjugend bedankt sich ganz herzlich bei unserer Metzgerei Wälzlein für die sehr großzügige Spende.

Hier könnte auch Ihre Werbung oder Bericht stehen.

Xantara Heimtiernahrung
Joachim Standfest
Ihr Händler für Hunde- & Katzennahrung
in Petersaurach

Besuchen Sie uns auf unserer Website oder rufen Sie uns an.
Ich lade Sie und Ihren Liebling gerne zu einer kostenlosen Probefütterung ein.
Tel.: 09872/6944, Fax: 09872/802591
www.ba442f68.xantara-partner.de
info@allegro-heimtiernahrung.de

Wir liefern auch die Marken Belcando, Bewi Dog, Leonardo, Bewi Cat
Beratung und Bestellung: Tel. 09872 6944

Norbert Sepp

Polsterei - Sattlerei
Malerarbeiten und
Naturfarbenhandel
Raumausstattung
von Meisterhand

Norbert Sepp
Finkenstraße 5
91580 Petersaurach

Mobil: 0174 3048892
Tel.: 09872 9578-26
Fax: 09872 9578-27
info@ns-express.de
www.ns-express.de

Nadine Müller
Niederlassung Ansbach
Neustadt 35
91522 Ansbach
nadine.mueller@sollmann.de
www.sollmann.de
Mobil 0176/22316776
Fax 0981/205985-21

Nürnberg · Fürth · Schwabach · Ansbach · Neumarkt

Bei Fragen rund um Ihre Immobilie, stehe ich Ihnen gerne mit Rat und Tat zur Seite.
Ihre Immobilienmaklerin aus Großhaslach
Nadine Müller.

Alltags- & Seniorenbetreuung

Ab sofort Mittagessenlieferung möglich

Termine nach Vereinbarung

Carina Hirscher
Pflegefachkraft
91564 Neuendettelsau
Mobil: 0172 273 5088
www.info-seniorenbetreuung.online
hirscher.seniorenbetreuung@gmx.de

SOZIALVERBAND VdK BAYERN

Zukunft braucht Menschlichkeit.

Ortsverband Petersaurach

Kaffenachmittag des VdK Petersaurach am 15.November 2023

Sehr geehrte Mitglieder und Freunde des VDK Ortsverbandes

Am Mittwoch den 15. November wollen wir unseren traditionellen Nachmittag im Gasthaus Krone (Täufer) in Petersaurach durchführen.
Wir beginnen um 14.00 Uhr, bei Kaffee und Kuchen und mit guter Unterhaltung wollen wir gemeinsam einen gemütlichen Nachmittag verbringen.
Anmeldung ist nicht erforderlich.
Für Fragen steht Ulrike Seefried, Tel. 09872/8996 oder Walter Schwab Tel. 09802/7310 zur Verfügung.

Wir wünschen allen Teilnehmern einen schönen Tag

Die Vorstandschaft

Bitte vormerken die restlichen geplanten Termine für dieses Jahr:
17.12.2023 Weihnachtsfeier
Nähere Informationen und entsprechende Einladung folgen noch

8. AUSBILDERFORUM

Psychische Gesundheit - Junge Menschen gesund durch die Ausbildung bringen

Donnerstag, 16.11.2023
18.00 bis ca. 21.00 Uhr
Staatl. Berufsschule I
Ansbach

Bildhinweis: Adobe Stock_Yuri

18.00 Uhr: Willkommen
Herr OStD Schmitt, Schulleiter

18.10 Uhr: Ein(b)Blick - Wie ticken Jugendliche?
Bernhard Ranz, Eltern-, Jugend- und Familienberatungsstelle Landratsamt Ansbach

18.30 Uhr: Junge Menschen gesund durch die Ausbildung bringen
Sigrid Thiem, Resilienz-Trainerin

20.00 Uhr: Unterstützungsstrategien der Oechsler AG
Franziska Dietrich, Oechsler AG

20.15 Uhr: Austausch und Imbiss

Moderation: Angelika Götz-Eigenberger, Jobcenter Stadt Ansbach

Anmeldung & Programm
Teilnahme kostenlos.

Für Unternehmer*innen, Ausbilder*innen aus Handwerk, Industrie und Dienstleistung

Die Veranstaltung wird als Lehrerfortbildung (FIBS-Nr. S561-0/23/344374-1) anerkannt.

Finanzierung & Förderung: Sparkasse Ansbach

A&G
Hausmeister & Gartenservice
DER GARTENPROFI
Gegam Sahakjan
Mobil.0152/32146795
Kiefernstraße 10
91580 Petersaurach/Wicklesgreuth
gegamsahakjan1982@gmail.com

Hans Bürkel Bauunternehmung GmbH

Wir bieten:
- Bauplanerstellung mit CAD
- Energieberatung nach EnEV
- Neubau von Ein-, Mehrfamilienhäusern
- Maurer-, Fliesenleger-, Putzarbeiten
- Altbausanierung - Um- und Anbau
- Fassadensanierung
- Schuttgüter (z.B. Sand, Schotter, Mineralbeton, Splitt usw....)
- Baustoffe und Maschinen

Wir suchen für das Ausbildungsjahr 2022 und 2023/2024 Auszubildende/n/divers für den Beruf Maurer- und Betonbauer u. Hochbaufacharbeiter

Bei Interesse sende Deine vollständigen Bewerbungsunterlagen an:
Hans Bürkel Bauunternehmung, Frankendorf 2, 91629 Weihenzell
Tel. 09802/265, Fax 09802/7377, E-Mail: kontakt@buerkel-bau.de

Gottesdienste und kirchliche Veranstaltungen der Evang. Kirchengemeinde Petersaurach

22.10.2023, 20. Sonntag nach Trinitatis
09.00 Uhr Petersaurach, Gottesdienst mit Abendmahl, Präd. Waldenmayer
10.00 Uhr Kigo im GZ
10.30 Uhr Wicklesgreuth, Gottesdienst mit Abendmahl und Kigo, Präd. Waldenmayer
10.30 Uhr Petersaurach, Taufgottesdienst von Luca Meier aus Petersaurach, Pfrin. Geißelsöder

24.10.2023, Dienstag
15.00 – 16.30 Uhr Petersaurach GZ, Kiwi-Jungschar

28.10.2023, Samstag
Lange Nacht der Kirchen in der Region West, Genaueres wird noch bekannt gegeben

02.11.2023, Donnerstag
14.30 Uhr Petersaurach GZ, Seniorentreff:" Big Business – Bananen", Ref.: Herr Reiner Oesterreicher

05.11.2023, 22. Sonntag nach Trinitatis
09.00 Uhr Petersaurach, MundArtgottesdienst, Pfr. Ebeling und Prädikantin Götz

01.11. – 05.11.2023 Petersaurach GZ
Kinderbibelwoche zum Thema Jona für Kinder zwischen sieben bis zwölf Jahren.
01.11 – 04.11: 9:00 - 12:00 Uhr Programm im Gemeindezentrum;
05.11. 17:00 Uhr Familiengottesdienst zum Abschluss der Kinderbibelwoche im Gemeindezentrum;Teilnehmerbeitrag: 10 € für die gesamten fünf Tage; Informationen und Anmeldung bei Jugendreferent Benedikt Schwab
(Handy: 015750166365, email: benedikt.schwab@elkb.de)

06.11.2023, Montag
14.30 Uhr Wicklesgreuth Friedenskirche, Seniorenkreis: „Wir informieren uns über Hospitzarbeit und Palliativmedizin", Ref.: Herr Pfr. Heinritz

12.11.2023, Drittletzter Sonntag im Kirchenjahr
09.00 Uhr Gleizendorf, Gottesdienst, Pfrin Kamm
10.15 Uhr Wicklesgreuth, Gottesdienst mit Kigo, Pfrin Kamm
10.00 Uhr Kigo im GZ Petersaurach

14.11.2023, Dienstag
15.00 – 16.30 Uhr Petersaurach GZ, Kiwi-Jungschar
19.30 Uhr Petersaurach, Frauen und Männer treffen sich: „In 77 Tagen um die halbe Welt", Ref.: Herr Traugott Farnbacher

17.11.2023, Freitag
18.30 Uhr Petersaurach GZ, Jugendkreis

19.11.2023, Volkstrauertag
10.15 Uhr Petersaurach, Gottesdienst mit Vereinen, Pfrin Kamm
10.00 Uhr Petersaurach GZ, Kigo

20.11.2023, Montag
14.30 Uhr Wicklesgreuth Friedenskirche, Seniorenkreis: gemeinsame freie Zeit (Ansprechpartner Herr Deininger)

22.11.2023, Buß- und Bettag (Mittwoch)
09.00 – 13.00 Uhr Jungschartag für Kinder zwischen sieben und zwölf Jahren, Thema: Hilfe, ein barmherziger Samariter!
Informationen und Anmeldung bei Jugendreferent Benedikt Schwab
(Handy: 015750166365, email: benedikt.schwab@elkb.de)

19.30 Uhr Petersaurach, Beicht- und Abendmahl-Gottesdienst, Pfr. Rühr

24.11.2023, Freitag
18.30 Uhr Petersaurach GZ, Jugendkreis

26.11.2023, Ewigkeitssonntag
09.00 Uhr Petersaurach, Gottesdienst, Pfrin Kamm
10.15 Uhr Wicklesgreuth, Gottesdienst mit Kigo, Pfrin Kamm
10.00 Uhr Kigo im GZ Petersaurach

Gottesdienste der Evangelisch-Lutherischen Kirchengemeinde Vestenberg

21.10.2023 (Samstag) 12 Uhr Traugottesdienst Natalie Ivitz und Ioannis Lavasas

22.10.2023 (20. Sonntag n. Trin.)
10:15 Uhr Gottesdienst, Lektor Meier

24.10.2023 (Dienstag)
14 Uhr Kreis 60Plus, Südtirol-Reise in Bildern mit Dieter Goltzsche

28.10.2023 (Samstag) Lange Nacht der Kirchen, Pfrin Geißelsöder

29.10.2023 (21.Sonntag n. Trin.) Kein GD

31.10.2023 (Reformationstag)
19:30 Uhr Gottesdienst der Region West in Lichtenau

05.11.2023 (22. Sonntag n. Trin.) 9 Uhr Mundartgottesdienst in Petersaurach, Pfr Ebeling

11.11.2023 (Samstag)
10 Uhr Kirche mit Kindern
17:30 Uhr Laternenumzug in Külbingen, Treffpunkt Bushäuschen

12.11.2023 (Drittletzter So. des Kirchenjahres) 9 Uhr Hauptgottesdienst, Frau Anschütz

19.11.2023 (Volkstrauertag) 9 Uhr Hauptgottesdienst mit Külbinger Gesangsverein, Pfrin Geißelsöder

22.11.2023 (Buß-Bettag) 19 Uhr Hauptgottesdienst mit Abendmahl, Pfr Töpfer

26.11.2023 (Ewigkeitssonntag)
10:15 Uhr Gottesdienst, Pfrin Geißelsöder

Die Krabbelgruppe trifft sich jeden Donnerstag 9 Uhr im Gemeindehaus. Alle Mütter und Väter mit Kindern von 0-3 Jahren sind herzlich eingeladen zu kommen.

Ihr Pfarramt:
Evang. -Luth. Kirchengemeinde Vestenberg
Pfarrerin Sabrina Geißelsöder
Brauhausstr. 22, 91580 Petersaurach,
Tel. 09802/7451
Mail: pfarramt.vestenberg@elkb.de
Pfarrbüro: Katrin Wiesinger,
Donnerstag 13-16 Uhr

Wichtiger Hinweis:
Pfarrerin Sabrina Geißelsöder befindet sich in Mutterschutz und Elternzeit.
Die Vertretung übernimmt
Pfarrer Claus Ebeling (09827/247)
z. B. Taufen, Hochzeiten, Trauerfälle.
Weitere Ansprechpersonen sind:
Lisa Birnbaum (0151/41426783) und Ernst Rebelein (09802/386),
sowie Katrin Wiesinger zu den bekannten Bürozeiten

Gottesdienste der Evangelisch-Lutherischen Kirchengemeinde Großhaslach

Jugend in Aktion
Fr · 31.10. · 16.00 Uhr
Kürbisse schnitzen · Jakobush. GH · mit Anmeldung
Fr · 17.11. · 19.00 Uhr
Filmabend · Gemeindetreff BB

Gottesdienste
So · 05.11.
09.00 Uhr · Kirche GH · Pfr. i. R. Dr. Keller · gleichz. KiGO
10.30 Uhr · Kirche BB · Pfr. i. R. Dr. Keller

Offener Frauentreff
Mo · 06.11. · 19.00 Uhr · Gemeindetreff BB
Pfarrer Schwab erzählt vom erfüllten Leben im Alter

Konzert: Trumpin` all over the world
Sa · 11.11. · 19.00 Uhr · Kirche GH
Klassisches & Gospelklassiker: Johannes Stürmer (Trompete), Martin Stürmer (Schlagzeug), Carl Friedrich Meyer (Orgel & Klavier).
Schwelgen Sie einen Abend in der Musik und das umsonst.

Krippenspielprobe
So · 12.11.
09.00 Uhr · Jakobush. GH · KiGo Team

Gottesdienste
So · 19.11.
09.00 Uhr · Marienkirche Großhaslach · Pfrin. Dr. Oertelt · gleichzeitig KiGO
10.30 Uhr · Martinskirche Bruckberg· Pfrin. Eitmann

Jakobustreff & Gottesdienst am Buß- und Bettag
Mi · 22.11.
14.00 Uhr · Jakobushaus Großhaslach · Pfr. Thilo Walz · Beginn mit Kaffee & Kuchen danach · Marienkirche Großhaslach · Gottesdienst mit Abendmahl

SpielSpaß
Fr · 24.11. · 19.00 Uhr · Jakobush. GH

Gottesdienste am Ewigkeitssonntag
So · 26.11.
09.00 Uhr · Kirche GH · Pfrin. Dr. Oertelt · mit Chorgemeinschaft · gleichzeitig KiGO
10.30 Uhr · Kirche BB · Pfrin. Dr. Oertelt

So bleiben wir in Kontakt
Evang.-Luth. Pfarramt Großhaslach,
Kirchplatz 1, 91580 Petersaurach,
09872-7600
Pfarrerin Dr. Friederike Oertelt,
Handy 01515 8784114,
Mail: friederike.oertelt@elkb.de
Pfarramtssekretärin Sonja Rühl,
pfarramt.grosshaslach@elkb.de,
Büro: Di, Mi, Do 9-11 Uhr

Neuendettelsau: St. Franziskus

Samstag, 21.10.2023
18.00 Uhr Vorabendmesse

Mittwoch, 25.10.2023
18.30 Uhr Vorbereitungstreffen des Sternsinger-Teams im Pfarrheim

Donnerstag, 26.10.2023
18.30 Uhr Rosenkranz
19.00 Uhr Hl. Messe

Sonntag, 29.10.2023
10.00 Uhr Hochamt

Mittwoch, 01.11.2023 ALLERHEILIGEN
10.00 Uhr Hochamt
15.00 Uhr Evang. Kirche Pau: Hl. Messe anschl. Gräbersegnung am Friedhof

Donnerstag, 02.11.2023
18.30 Uhr Totenrosenkranz
19.00 Uhr Hl. Messe mit Gedenken der Verstorbenen des vergangenen Jahres

Sonntag, 05.11.2023
10.00 Uhr Hochamt

Donnerstag, 09.11.2023
14.30 Uhr Hl. Messe Seniorennachmittag
15.00 Uhr Pfarrheim: Seniorennachmittag „Letzte Dinge - neue Hoffnung"

Sonntag, 12.11.2023
10.00 Uhr Hochamt

Donnerstag, 16.11.2023
17.30 Uhr Rosenkranz
18.00 Uhr Hl. Messe

Sonntag, 19.11.2023
10.00 Uhr Hochamt mit Uraufführung Stabat Mater des Fränk. Sängerbundes

Montag, 20.11.2023
20.00 Uhr PGR-Sitzung im Pfarrheim

Donnerstag, 23.11.2023
17.30 Uhr Rosenkranz
18.00 Uhr Hl. Messe

Alle Termine unter Vorbehalt!
Bitte informieren Sie sich immer über kurzfristige Änderungen oder Absagen in der Gottesdienstordnung oder im Internet: https://neuendettelsau.bistum-eichstaett.de/gottesdienstordnung/

Kath. Pfarrei St. Franziskus
Nelkenstraße 6, 91564 Neuendettelsau
Tel: 09874 339, Fax: 09874 335
Mail: neuendettelsau@bistum-eichstaett.de,
www.sankt-franziskus-neuendettelsau.de

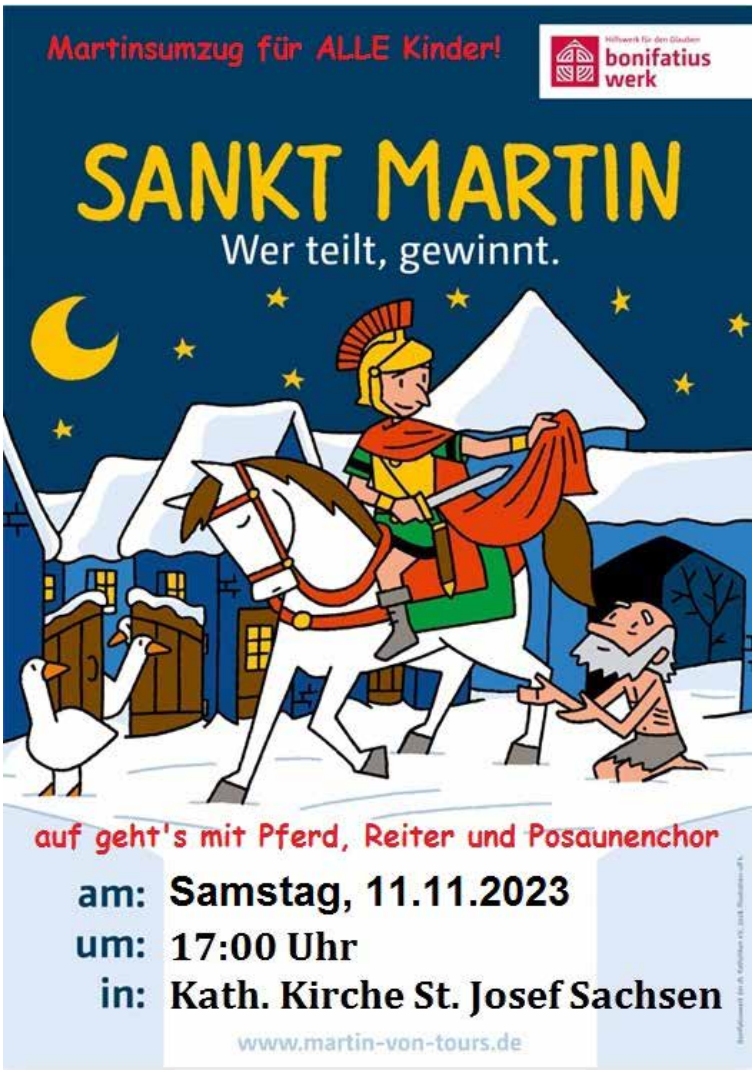

BESTATTUNGEN WEBER
Begleitung im Trauerfall
Gemeinsam Schritt für Schritt ...
Wir begleiten Sie auf dem Weg des Abschieds.
Thomas Weber | Geprüfter Bestatter
Talstraße 27 | 91580 Petersaurach-Großhaslach
Telefon 0 98 72.17 36 | Telefax 0 98 72.14 35
kontakt@bestattungenweber.de
www.bestattungenweber.de
Bestatter Deutschland

Manfred Sander
Für Sie vor Ort
Mobile Optik
Sehtest - Beratung - Brillenservice
Anfahrt und Lieferung bis 50 km frei Haus!
Nähere Informationen und Terminvereinbarung unter:
Mobil: 0160 94835120
Tel.: 09872 953408
manfred-sander@web.de
www.sandermobileoptik.de
Manfred Sander
Augenoptikermeister
Schwalbenstraße 34
91580 Petersaurach

„Mr. Bit“,
Computer-Service, IT-Beratung
seit 1997 Ihr kompetenter Ansprechpartner

WINDOWS 10 mit gewohnter Windows XP/7 Oberfläche

Sie erhalten neue Notebooks und PC´s mit Windows 10! Mit SSD-Platten sind diese richtig schnell und haben den Vorteil, dass die gewohnte Oberfläche beibehalten werden kann!

Ich berate Sie gerne!

Bevor es soweit kommt!

Tinte, Toner und alles an Zubehör und Bürobedarf usw.

Nähere Informationen und Terminvereinbarungen unter:

Günter Kuler, Aicher Weg 21, 91580 Petersaurach
Tel. 09872 / 802783, guenter.kuler@mr-bit.org

DOHRER

Höhenweg 5
91580 Petersaurach
☎ 09872/8288

Sanitär
Heizung
Installation
Spenglerei
Rohrreinigung
Kundendienst
Bauschlosserei

Redaktionsschluss
für die nächste Ausgabe
ist Mittwoch der 15.11.2023

Die Ausgabe erscheint
ca. 24.11.2023

Diakonie Heilsbronn
Diakonieverein Heilsbronn und Umgebung e.V.
IM DIENST AM NÄCHSTEN seit über 100 Jahren

Informieren Sie sich unter:
Telefon 09872 8212
Ansprechpartner: Norbert Ringler
Frühlingstraße 5 · 91560 Heilsbronn **www.wohnstift-heilsbronn.de**

angenommen
du fühlst dich besser..!
PRAXIS FÜR TRAUER UND LIEBESKUMMER

Herzschmerz oder Krise?

Du musst dich deinem Leid nicht allein stellen.

Ich bin für dich da! Deine Anne Strauß

angenommen-praxis.de | 0177 749652

Lust auf was Neues?
Zur Verstärkung unseres familiären Teams
suchen wir ab sofort
eine
motivierte **Zahnmedizinische Fachangestellte** (m/w/d)
mit oder ohne Prophylaxeerfahrung (gerne auch Wiedereinsteiger).

Wir bieten:
- Wertschätzung Ihrer Arbeit
- überdurchschnittliche Bezahlung + Fahrtkostenzuschuss
- flexible Arbeits- und Urlaubszeiten
- breites, modernes Behandlungsspektrum
- attraktive Fortbildungsmöglichkeiten
- angenehmes Betriebsklima

Wir freuen uns auf Ihre Bewerbung unter info@zahnarzt-merkendorf.de oder direkt auf unserer Homepage www.zahnarzt-merkendorf.de

Doyé Zahnarztpraxis
Dr. Toralf und Dr. Heike Doyé, Wenzelstr. 2, 91732 Merkendorf, Tel.: 09826/592

Arbeiten in einem netten Team
Wir suchen:
ab sofort oder ab September 2024
Auszubildende
zur zahnmedizinischen Fachangestellten (m/w/d)

Wir bieten:
- Übertarifliche Bezahlung
- Zusätzl. Fahrtkostenzuschuss (Tankgutschein)
- Viele Qualifikations- und Aufstiegsmöglichkeiten in einem zukunftssicheren Beruf
- Nach bestandener Abschlussprüfung und Übernahme ein Smartphone der neuesten Generation bis max. 1000€
- 30 Tage Urlaub

Doyé Zahnarztpraxis
Dr. Toralf und Dr. Heike Doyé
Wenzelstr. 2, 91732 Merkendorf, Tel.: 09826/592
E-Mail: info@zahnarzt-merkendorf.de

WIR SUCHEN VERSTÄRKUNG!

Du bist interessiert an Autos?
Du arbeitest gern abwechslungsreich?
...dann komm zu uns – unser Team ist jung und motiviert!
Es ist egal, ob als Quereinstieg oder nach einer klassischen Lehre –
Hauptsache das Gemisch stimmt!

WIR SUCHEN:

- Mechatroniker/in | Mechaniker/in (Vollzeit)
- Automobilkaufmann/frau (Vollzeit)
- Bürokaufmann/frau (Vollzeit)
- Fuhrparkassistent/in (Vollzeit)
- Fahrzeuglackierer/in (Vollzeit)
- Lagerist/in (Vollzeit)
- Reinigungskraft/Köchin/Koch (Vollzeit)
- Fahrer/in (Vollzeit)
- KFZ-Meister (Minijob)
- Ausbildung Automobilkauffrau/mann (2024)

WIR BIETEN:

- Teil eines modernen und erfolgreichen Unternehmen zu werden
- Angenehmes Betriebsklima in einem Top Team
- geregelte Arbeitszeiten

Bewerbung an:

bisceglia@auto-straussberger.de

Bei uns haben Sie die RIESEN AUSWAHL!
500 Jahres- und Gebrauchtwagen
Das Autohaus Straußberger – einer der führenden Gebrauchtwagenhändler Deutschlands.
Über 50 Mitarbeiter kümmern sich im Autohaus Straußberger in Roßtal um ihre Mobilität

Öffnungszeiten:

Mo. - Fr. 8.30 Uhr - 18.30 Uhr
Sa. 9.00 Uhr - 14.00 Uhr

Stuttgarter Str. 2-6
90574 Roßtal/Buchschwabach
09127 953250
info@auto-straussberger.de

Zahnärztlicher Notfalldienst

Sprechzeiten jeweils von 10:00 bis 12:00 Uhr und von 18:00 bis 19:00 Uhr
Kurzfristige Änderung vorbehalten! Info. auch unter http://www.notdienst-zahn.de

21.10. / 22.10.	Oliver Meier, Birkenstr. 20, 91555 Feuchtwangen	☎ 09852 / 1755
28.10. / 29.10.	Dr. med. Jens Dreißig, Königsberger Str. 4, 91550 Dinkelsbühl	☎ 09851 / 554495
01.11.	Dr. Eva Felber, Brauhausstr. 5a, 91522 Ansbach	☎ 0981 / 97754530
04.11. / 05.11.	Dr. Christian Bschorer MSc, Luitpoldstr. 4, 91550 Dinkelsbühl	☎ 09851 / 7522
11.11. / 12.11.	Anja Völkel, Bahnhofstr. 4, 91717 Wassertrüdingen	☎ 09832 / 211
18.11. / 19.11.	Claus-Uwe Kastl, Schulstr. 5, 91614 Mönchsroth	☎ 09853 / 601

Apothekenbereitschaft

Apotheke	Adresse	Telefon-Nr.	Termine				
Stadt-Apotheke	Hauptstr. 24, Windsbach	09871 / 372		24.10.		04.11.	15.11.
Fontana-Apotheke	Fürther Str. 29, Heilsbronn	09872/ 9572720	18.10.	.	29.10	09.11.	20.11.
Schloss-Apotheke	Alte Poststr. 3, Bruckberg	09824 / 928021					
Weigel-Apotheke	Richard-Wagner-Str. 18, Wolframs-Eschenbach	09875 / 291	20.10.	25.10.	31.10.	11.11.	22.11.
Laurentius-Apotheke OHG	Johann-Flierl-Str. 35, Neuendettelsau	09874 / 67820		21.10.	01.11.	12.11.	23.11.
Löhe Apotheke	Bahnhofstr. 7, Neuendettelsau	09874 / 68200		22.10.	02.11.	13.11.	24.11.
Neue Apotheke Lichtenau	Ansbacher Str. 3a, Lichtenau	09827 / 2401225		23.10.	03.11.	14.11.	
GINGKO Apotheke	Heinrich-Brandt-Str. 25, Windsbach	09871 / 7060506		25.10.	05.11.	16.11.	
Praeventicus-Apotheke	Altendettelsauer Str. 3, Petersaurach	09872 / 9528844		26.10.	06.11.		17.11.
PLUSPUNKT APOTHEKE	Brücken-Center, Ansbach	0981 / 84544	.	24.10	04.11.	15.11.	
Anthemis Apotheke	Draisstr. 2, Ansbach	0981 / 9777778		25.10.	05.11.	16.11.	
Apotheke Eyb	Eyber Str. 74, Ansbach	0981 / 46603501		26.10.	06.11.	17.11.	
Anthemis Apotheke	Rettistr. 3, Ansbach	0981 / 48757980		27.10.	07.11.	18.11.	
Drais Apotheke	Draisstraße 2c, Ansbach	0981 / 9557000		28.10.	08.11.	19.11.	
Hof- und Rats-Apotheke	Martin-Luther-Platz 1, Ansbach	0981 / 2203	18.10.	29.10.	09.11.		20.11.
Medicon Apotheke	Platenstr. 28, Ansbach	0981 / 2030	19.10.	30.10.		10.11.	21.11.
Markgrafen-Apotheke	Nürnberger Str, 34, Ansbach	0981 / 2254	20.10.	31.10.		11.11.	22.11.
Maximilians-Apotheke	Maximilianstr. 7, Ansbach	0981 / 2547	21.10.	01.11.		12.11.	23.11.
Weinberg-Apotheke	Eichendorffstr. 1, Ansbach	0981 / 488800	22.10.	02.11.		13.11.	24.11.
Luitpold-Apotheke	Oberhäuserstr. 35, Ansbach	0981 / 61252	23.10.	03.11.		14.11.	

SAVE THE DATE

ERLEBNISABEND DUFTWELT

MACHEN SIE MIT UNS EINE DUFTREISE IN DIE WELT DER ÄTHERISCHEN ÖLE VON PRIMAVERA

Am Donnerstag, den 15.11.2023
um 18:30 Uhr
in der Praeventicus-Apotheke

PRIMAVERA®

Wir bitten um telefonische Anmeldung
unter Tel. 0 98 72 / 952 88 44

praeventicus
Apotheke

Altendettelsauer Str. 3 | 91580 Petersaurach | Tel. 09872/952 88 44 | praeventicus@apotheken-stoya.de
www.apotheken-stoya.de

Folge uns auf Instagram!

markt | praeventicus
Apotheke

Markt-Apotheke | Marktplatz 5 | 90599 Dietenhofen

Praeventicus-Apotheke | Altendettelsauer Str. 3 | 91580 Petersaurach

Unsere aktuellen Angebote

Bis zu 49% sparen!

GeloMyrtol® forte magensaftresistente Weichkapseln[1)]

Wirkstoff: Destillat aus einer Mischung von rektifiziertem Eukalyptus-, Süßorangen-, Myrten- u. Zitronenöl. Anw.-Geb.: Zur Schleimlösung u. Erleichter. des Abhustens bei akuter u. chron. Bronchitis. Zur Schleimlösung bei Entzünd. der Nasennebenhöhlen (Sinusitis). Zur Anwendung bei Erw., Jugendl. u. Kindern ab 6 J. Enthält Sorbitol.

Sie sparen 20%

Statt ~~12,75 €~~
10,15 €

20 Stück

Apoday® Vitamin C + Zink Depot Kapseln

Zur Vitamin C + Zink-Versorgung mit Depoteffekt. Nahrungsergänzungsmittel sind kein Ersatz für eine ausgewogene und abwechslungsreiche Ernährung und eine gesunde Lebensweise.

Sie sparen 21%

Statt ~~6,50 €*~~
5,15 €

60 Stück

Isla® Junior Halspastillen

Zur gezielten Behandlung von typischen Erkältungs- und Halsbeschwerden, wie Halsschmerzen und Schluckbeschwerden, für Kinder ab 4 Jahren. Leckerer Erdbeergeschmack. Enthält den pflanzlichen Wirkstoff Isländisch Moos, der sich wie Balsam auf die Schleimhäute legt.

Sie sparen 24%

Statt ~~7,15 €~~
5,45 €

20 Stück

Paracetamol-ratiopharm® 500 mg Tabletten[1)]

Sie sparen 49%

20 Stück

Wirkstoff: Paracetamol. Anw.-Geb.: Leichte bis mäßig starke Schmerzen, Fieber. Warnhinweis: Bei Schmerzen oder Fieber ohne ärztlichen Rat nicht länger anwenden als in der Packungsbeilage vorgegeben!

Statt ~~3,65 €~~
1,85 €

NasenDuo® Nasenspray[1)]

Sie sparen 26%

Wirkstoff: Xylometazolin, Dexpanthenol. Anw.-Geb.: Zur Abschwellung der Nasenschleimhaut bei Schnupfen und zur unterstützenden Behandl. der Heilung von Haut- und Schleimhautschäden, anfallsweise auftretendem Fließschnupfen und zur Behandl. der Nasenatmungsbehind. nach operat. Eingriffen an der Nase. Für Erwachsene und Kinder ab 6 Jahren.

10 ml 1 l = 545,00

Statt ~~7,35 €~~
5,45 €

NasenDuo® Nasenspray Kinder[1)]

Sie sparen 22%

Anw.-Geb.: Zur Abschwellung der Nasenschleimhaut b. Schnupfen u. zur unterstützenden Behandl. der Heilung von Haut- und Schleimhautschäden, anfallsw. auftretendem Fließschnupfen und zur Behandl. der Nasenatmungsbehinderung nach operativen Eingriffen an der Nase. Für Kinder zw. 2 u. 6 J.

10 ml 1 l = 495,00

Statt ~~6,35 €~~
4,95 €

Diclox forte 20 mg/g Gel

Sie sparen 40%

Wirkstoff: Diclofenac-N-Ethylethanamin. Anw.-Geb.: Für Erw. u. Jugendl. ab 14 J. zur lokalen, symptomatischen Behandl. v. Schmerzen b. akuten Zerrungen, Verstauchungen o. Prellungen inf. eines stumpfen Traumas. Warnhinw.: Enth. Butylhydroxytoluol u. Duftstoff mit Benzylalkohol (0,15 mg/g), Citronellol, Geraniol, Linalool, D-Limonen, Citral, Farnesol, Cumarin u. Eugenol.

100 g
1 kg = 114,50

Statt ~~19,15 €~~
11,45 €

regulafit Magnesium Direkt Sticks

Magnesium trägt zur Verringerung von Müdigkeit, zum Elektrolytgleichgewicht, zu einem normalen Energiestoffwechsel, zu einer normalen Funktion des Nervensystems und zu einer normalen Muskelfunktion bei. Nahrungsergänzungsmittel sind kein Ersatz für eine ausgewogene, abwechslungsreiche Ernährung und eine gesunde Lebensweise.

30 Stück

Sie sparen 22%

Statt ~~18,65 €*~~
14,45 €

GRATIS

Für die Weihnachts-bäckerei:

Ofenhandschuhe GESCHENKT!

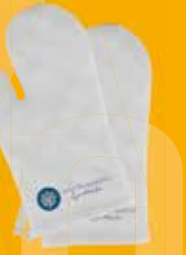

Gültig vom 01.11.2023 bis 31.12.2023

*Coupon gegen Vorlage gültig. Pro Kunde und Einkauf nur ein Coupon gültig. Nicht mit anderen Rabattaktionen kombinierbar. Nur solange der Vorrat reicht.

Alle Preise sind Abholpreise in Euro inkl. gesetzlicher MwSt. Alle Angebote nicht kombinierbar mit anderen Aktionsvorteilen. Solange Vorrat reicht. Irrtum und alle Rechte vorbehalten. *UVP oder AVP (Preis, der für den Fall der Abgabe zu Lasten der gesetzlichen Krankenkasse (KK) vom pharmazeut.Unternehmer zum Zwecke der Abrechnung der Apotheken mit den Krankenkassen gegenüber der Informationsstelle für Arzneispezialitäten GmbH (IFA) angegebene einheitliche Produkt-Abgabepreis im Sinne des § 78 Abs. 3 S. 1, 2. HS AMG, der von der KK im Ausnahmefall der Erstattung abzüglich 5% an die Apotheke ausgezahlt wird). 1) Zu Risiken und Nebenwirkungen lesen Sie die Packungsbeilage und fragen Sie Ihren Arzt oder Apotheker.

Markt-Apotheke | Markt-Apotheke Dietenhofen e.K. | Marktplatz 5 | 90599 Dietenhofen | Telefon 09824/91177
Praeventicus-Apotheke | Praeventicus Apotheken e.K. | Altendettelsauer Str. 3 | 91580 Petersaurach | Telefon 09872/ 9528844

Gültig vom 01.11.2023 bis 31.01.2024

Manja Kucharski, PTA
in der Praeventicus-Apotheke

Sauer ist nicht immer lustig!

Manchmal sind wir sauer, zum Beispiel, weil uns jemand beim Autofahren die Vorfahrt genommen hat! Aber nicht nur unsere Stimmung kann mal kippen, sondern auch unser Milieu im Magen. Wir produzieren zu viel Magensäure oder unsere Magenschleimhaut ist auf Grund von Medikamenteneinnahme gereizt. Dafür gibt es dann die sogenannten Protonenpumpenhemmer (PPI´s), die diese Beschwerden lindern sollen. Müssen wir diese Arzneimittel, wie z.B. Omeprazol, länger oder auch dauerhaft einnehmen, ist es sinnvoll, bestimmte Mikronährstoffe zu ergänzen.

Denn durch diese PPI´s wird zum Beispiel zu wenig Vitamin B12 aus der Nahrung aufgenommen, welches für unsere Nerven enorm wichtig ist. Weiterhin kann es zu einem Mangel von basischen Spurenelementen wie Magnesium oder Zink kommen, wichtig für unsere Muskulatur und unser Immunsystem. Das Omepant Pro N von regulafit® ist eine effektive Ergänzung bei der Einnahme von PPI´s. Unser Organismus wird mit sinnvollen Mikronährstoffen versorgt und wir können unser natürliches Gleichgewicht wiederherstellen.

regulafit Omepant Pro N Kapseln

Sie sparen 20%

Enthält wichtige Nährstoffe, wie Vitamin B12, Beta-Carotin, Folsäure sowie Magnesium und Zink zur Ergänzung während der Einnahmezeit eines magensäurereduzierenden Arzneimittels. Nahrungsergänzungsmittel sind kein Ersatz für eine ausgewogene, abwechslungsreiche Ernährung und eine gesunde Lebensweise.

20 Stück

Statt ~~14,45 €~~*
11,45 €

DHU Schüßler-Salz Nr. 3 Ferrum phosphoricum D12 Tabletten[1)]

Sie sparen 20%

Anwendungsgebiete: Registriertes homöopathisches Arzneimittel, daher ohne Angabe einer therapeutischen Indikation. Tabletten enthalten Lactose und Weizenstärke.

80 Stück

Statt ~~6,15 €~~
4,95 €

Pantoprazol Heumann 20 mg bei Sodbrennen magens.res. Tabl.[1)]

Wirkstoff: Pantoprazol. Anw.-Geb.: Zur kurzzeitigen Behandlung von Refluxsymptomen (z. B. Sodbrennen, saures Aufstoßen) bei Erwachsenen.

Sie sparen 49%

14 Stück

Statt ~~10,65 €~~
5,45 €

Domotherm® TH1 Fieberthermometer

Sie sparen 27%

1 Stück

Besonders schnell, besonders nützlich: Das digitale Fieberthermometer mit Langzeitbatterie und Memory-Angabe des letzten Messwerts misst zuverlässig die Körpertemperatur.

Statt ~~3,35 €~~
2,45 €

Eucerin® UreaRepair PLUS 10 % Urea Lotion

Sie sparen 26%

Die reichhaltige, hochwirksame Urea Körperlotion spendet und bindet intensiv Feuchtigkeit. Sie beruhigt die Haut sofort, schützt 48 h vor Trockenheit und bietet intensive Pflege für sehr trockene bis extrem trockene Haut. Die Lotion ist für den gesamten Körper geeignet, auch bei Psoriasis, Ichthyosis und Diabetes.

400 ml 1 l = 48,88

Statt ~~26,45 €~~
19,55 €

GRATIS

1 Päckchen Sieglinde BIO Kartoffel Gewürzsalz GESCHENKT!

Gültig vom 01.11.2023 bis 31.01.2024

*Coupon gegen Vorlage gültig. Pro Kunde und Einkauf nur ein Coupon gültig. Nicht mit anderen Rabattaktionen kombinierbar. Nur solange der Vorrat reicht.

Eucerin® Hyaluron-Filler + Elasticity Tag LSF 15

Sie sparen 26%

Anti-Age-Gesichtspflege für reife Haut mit LSF 15 und UVA-Schutz. Die einzigartige, innovative Formel wirkt gleich mehrfach gegen die Zeichen der Hautalterung. Stärkt die Hautstruktur, verbessert die Elastizität und mildert tiefe Falten.

50 ml 1 l = 519,00

Statt ~~34,95 €~~
25,95 €

Eucerin® Anti-Age Hyaluron-Filler + Elasticity Nacht

Sie sparen 26%

Nachtpflege für reife Haut: Stärkt die Hautstruktur, verbessert die Elastizität und mildert tiefe Falten. Für ein festes und glattes Hautgefühl und einen frischen, strahlenden Teint. Reichhaltige Textur, nicht komedogen.

50 ml 1 l = 539,00

Statt ~~36,45 €~~
26,95 €

10% Rabatt*

auf einen Artikel Ihrer Wahl.

markt | praeventicus Apotheke

Gültig vom 01.01.2024 bis 31.01.2024

*Coupon gegen Vorlage gültig. Pro Kunde und Einkauf nur ein Coupon gültig. Ausgenommen rezeptpflichtige Arzneimittel, Zuzahlungen und breits reduzierte Artikel. Nicht mit anderen Rabattaktionen kombinierbar.

Alle Preise sind Abholpreise in Euro inkl. gesetzlicher MwSt. Alle Angebote nicht kombinierbar mit anderen Aktionsvorteilen. Solange Vorrat reicht. Irrtum und alle Rechte vorbehalten. *UVP oder AVP (Preis, der für den Fall der Abgabe zu Lasten der gesetzlichen Krankenkasse (KK) vom pharmazeut.Unternehmer zum Zwecke der Abrechnung der Apotheken mit den Krankenkassen gegenüber der Informationsstelle für Arzneispezialitäten GmbH (IFA) angegebene einheitliche Produkt-Abgabepreis im Sinne des § 78 Abs. 3 S. 1, 2. HS AMG, der von der KK im Ausnahmefall der Erstattung abzüglich 5% an die Apotheke ausgezahlt wird). 1) Zu Risiken und Nebenwirkungen lesen Sie die Packungsbeilage und fragen Sie Ihren Arzt oder Apotheker.

Markt-Apotheke | Markt-Apotheke Dietenhofen e.K. | Marktplatz 5 | 90599 Dietenhofen | Telefon 09824/91177
Praeventicus-Apotheke | Praeventicus Apotheken e.K. | Altendettelsauer Str. 3 | 91580 Petersaurach | Telefon 09872/ 9528844

Gültig vom 01.11.2023 bis 31.01.2024

SELBSTÄNDIGE IN PETERSAURACH BDS

Qualität zu fairen Preisen - direkt vor Ihrer Haustür!

Gewerbeverband Petersaurach

www.gewerbeverband-petersaurach.de

BDS Bayern: Wissen. Service. Netzwerk.

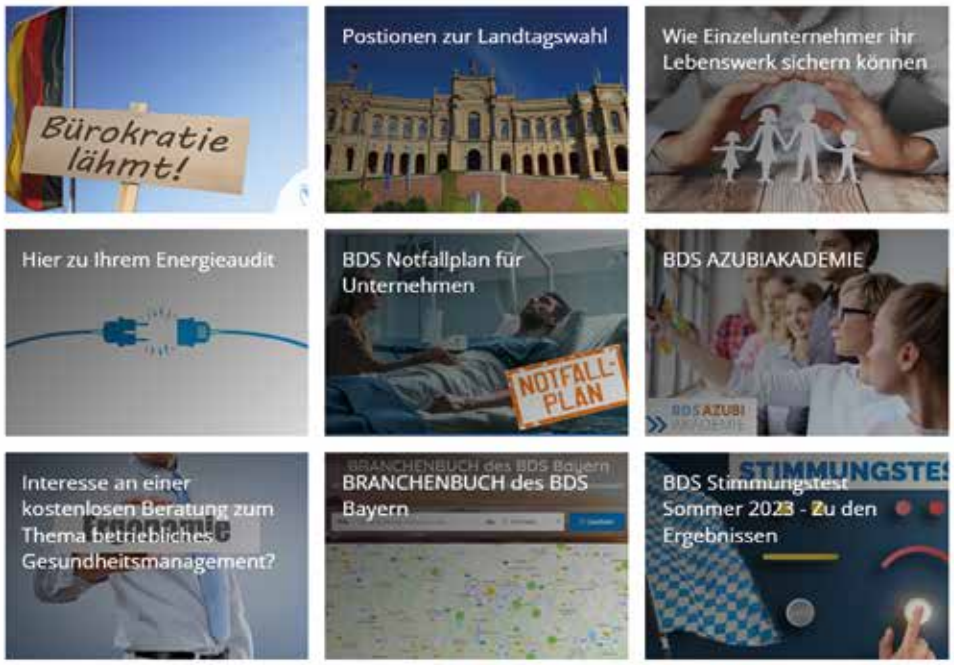

www.bds-bayern.de

Telefonische Hilfe, kostenfreie juristische Erstberatung und ein starkes Netzwerk für gegenseitige Unterstützung - IHR BDS!

WWW Sehorz Consulting Design info.com .de

Internetlösungen
Gestaltung und Design
EDV-Consulting

Sehorz IT-Center GmbH & Co. KG
Bahnhofstraße 4, 91580 Petersaurach, Telefon 09802/ 1228

Der Bauernladen
Gutes direkt vom Bauernhof

- Fränkische Wurst- und Schinkenspezialitäten
- Fleisch und Wurstwaren vom Schwein, Jungrind und Kalb aus eigener, tierfreundlicher Haltung
- Partyservice
- vieles mehr, was die heimische Landwirtschaft zu bieten hat.

91580 Külbingen
Hofweg 7
Fr. 10.30 - 19.00 Uhr
Sa. 08.00 - 13.00 Uhr

91522 Ansbach
Joh.-Seb.-Bach Platz 5
Mo.-Fr. 08.00 - 13.30 Uhr
14.30 - 18.00 Uhr
Sa. 08.00 - 12.30 Uhr

RAUMAUSSTATTUNG R. GRÄFENSTEINER

Ihr Fachbetrieb für:

- Korkböden
- Parkett
- Laminatböden
- Teppichböden
- Tapeten
- Markisen
- sonstige Bodenbeläge

Am Gleizenberg 18, 91580 Petersaurach
Tel.: 0 98 72 / 57 25

BDS AZUBI AKADEMIE

Gemeinsam für eine bessere Ausbildung

Im Herbst startet das neue Schuljahr der BDS AZUBI Akademie - professioneller Betriebsunterricht für Azubis. Für Mitglieder der BDS Gewerbeverbände kostenfrei!

Weitere Informationen erhalten Sie bei unserer Bezirksgeschäftsführerin Frau Andrea Rübenach
Telefon: 0911/9413160
E-Mail: andrea.ruebenach@bds-bayern.de