An alle Haushalte

MONATSBLATT

der Gemeinde Petersaurach

Ausgabe 8 - 2023 • Telefon: 09872/9798-0 • E-Mail: rathaus@petersaurach.de • Internet: www.petersaurach.de

mit ihren Ortsteilen: **Adelmannssitz, Altendettelsau, Frohnhof, Gleizendorf, Großhaslach, Külbingen, Langenloh, Steinbach, Vestenberg, Wicklesgreuth und Ziegendorf**

Das Monatsblatt ist kein amtliches Veröffentlichungsorgan im Sinne der Bekanntmachungsvorschriften

Wichtige Bürgerinfo:

Am Kirchweihmontag, den 28.08.2023
sind Rathaus, Bürgerbüro, Bauhof und Bücherei geschlossen!

Aus dem Rathaus

Soziales

Veranstaltungen

Öffnungszeiten Rathaus & Bürgerbüro

Rathaus ☎ **09872 / 9798-0**
Bürgerbüro ☎ **09872 / 9798-42**

Montag	08:00 – 12:00
Dienstag	08:00 – 12:00
Mittwoch	08:00 – 12:00
Donnerstag	08:00 – 12:00 und 14:00 – 18:00 Uhr
Freitag	08:00 – 12:00

Außerhalb der Öffnungszeiten ist eine Vorsprache auch nach vorheriger Terminvereinbarung möglich.

Wichtige Telefonnummern

Schule Petersaurach	09872 / 95 39 98 0
Schule Großhaslach	09872 / 96 99 05 8
Hort für Kinder	09872 / 95 39 98 60
Kindergarten Petersaurach	09872 / 8172
Kindergarten Großhaslach	09872 / 9699175
Bauhof	09872 / 9798 70
Wertstoffhof	09872 / 979874
Reckenberg-Gruppe	09831 / 6781 0
Notruf Wasser	0172 / 8102334
N-ergie AG – Notruf Strom	0180 / 2713538

Öffnungszeiten der Gemeindebücherei

Montag	15:00 – 18:00 Uhr
Dienstag	08:00 – 09:00 und 15:00 – 18:00 Uhr
Mittwoch	**geschlossen**
Donnerstag	11:00 – 12:00 und 16:00 – 19:00 Uhr
Freitag	16:00 – 18:00 Uhr
Leitung:	**Susanne Seefried**
Vertretung:	**Andrea Förth**
	☎ 09872 / 95399850

Rund um den Abfall

Restmüll	04.09.	18.09.	02.10.
Biotonne	28.08.	11.09.	25.09.
Papier	07.09.	09.10.	10.11.
Gelber Sack	12.09.	10.10.	07.11.

Der Landkreis Ansbach behält sich kurzfristige Änderungen vor. Die Abfallbehältnisse müssen ab 06:00 Uhr morgens zur Abholung bereitstehen! Den aktuellen Abfuhrplan finden sie auch unter:

www.landkreis-ansbach.de/abfall.

Bei Fragen zur Müllentsorgung wenden Sie sich bitte an das Landratsamt Ansbach – Abfallrecht

☎ 0981 / 4682323

Zusatzrestmüllsäcke

Blaue Zusatzrestmüllsäcke sind für 4,30 € je Stück im Bürgerbüro des Rathauses erhältlich. Die vorherigen roten Zusatzrestmüllsäcke können mit einer Gebührenmarke weiter verwendet werden, welche für 0,30 € je Stück ebenso im Bürgerbüro des Rathauses erhältlich sind.

Grüngut und Bauschuttannahme Deopnie in Gleizendorf

Bauschutt und Erde sowie Grüngut und holziges Material, das aus dem Gemeindegebiet stammt, kann dort angeliefert werden.

Öffnungszeiten für Kleinanlieferer:

März	samstags	09:00 – 12:00 Uhr
April bis	samstags	09:00 – 12:00 Uhr
Oktober	dienstags	17:00 – 19:00 Uhr
November	samstags	08:30 – 13:00 Uhr
Dezember bis Februar ist die Deponie geschlossen!		

Folgende beseitigungsfähige Abfälle dürfen angeliefert werden, das Entgelt für die Ablagerung beträgt:

Bauschutt und Bodenaushub	2,50 € bei Mengen bis 1 m³ 6,00 € je m³ bei Mengen ab 1 m³

Es darf nur unbelasteter Bauschutt, frei von Fremdstoffen, angeliefert werden.

Nicht angenommen werden: Gipskarton/Gips, Heraklithplatten, Ytong/Porenbeton. Sämtlicher Bauschutt muss frei von Verunreinigungen wie z.B. Isolierungen, PVC, Holz, Asphalt, Teer, schädlichen Farbanstrichen usw. sein.

Grüngut	
Äste (ab 4 cm Dicke, Menge bis 1m³)	10,00 € / m³
Busch- und Baumschnitt, sowie grüne Bestandteile und verbleibendes Grüngut	10,00 € / m³
Baumstümpfe bis 30 cm Durchmesser	15,00 €
Mindestgebühr Grüngut (Menge bis 1m³)	5,00 €
Öffnung außerhalb der Öffnungszeiten	25,00 € / St

Wir bitten um **saubere Trennung von grünen und holzigen Bestandteilen**, da nur dann eine Annahme möglich ist. Weiterhin verweisen wir auf die Möglichkeit, kleine Mengen Grüngut in der Biotonne zu entsorgen. Wir weisen darauf hin, dass sich die Firma TransporteDotterweich GmbH vorbehält, einen Nachweis über die Herkunft des angelieferten Materials aus dem Gemeindegebiet zu verlangen.
Betreiber ist die Firma Transporte Dotterweich GmbH, Geiselwind - ☎ 09556 / 92260

Wertstoffhof Petersaurach am Aicher Weg

Die Wertstoffannahme erfolgt ganzjährig
dienstags 16:30 – 19:00 Uhr
samstags 08:30 – 12:00 Uhr

Den Weisungen des Personals ist Folge zu leisten! Unerlaubtes Ablagern von Abfällen jeglicher Art wird nach dem Bußgeldkatalog „Umweltschutz“ geahndet. Auf die Benutzungsordnung für Wertstoffhöfe im Landkreis Ansbach wird hingewiesen. Informationen erhalten Sie auf der Homepage des Landkreises Ansbach: www.landkreis-ansbach.de/abfall.

Liebe Bürgerinnen und Bürger

mit der Kerwa in Petersaurach vom 24.08.2023 bis 28.08 2023 geht auch die Kerwa-Saison in der Gemeinde zu Ende. Trotz der unbeständigen und schwierigen Wetterbedingungen ab Mitte Juli waren alle Veranstaltungen ein voller Erfolg. Das ist nur dem unermüdlichen Einsatz vieler ehrenamtlicher Helfer zu verdanken, die ganz wesentlich dazu beigetragen haben, dass gerade die traditionellen Feste in den Ortsteilen funktionierten und zum Besuch eingeladen haben. Hierfür allen Helfern meinen herzlichen Dank!

Mit dem Ende der Kerwa-Saison geht auch erfahrungsgemäß der Sommer zu Ende und mit dem Ende der Ferien startet für einige unserer jüngeren Mitbürger ein neuer Lebensabschnitt. Mit dem Einstieg in das Berufsleben beginnt der „Ernst des Lebens“ und mit dem Ferienende steht in ca. 2 Wochen für viele Schülerinnen und Schüler auch wieder ein neues Schuljahr auf dem Plan. Für einige Schülerinnen und Schüler wird es das letzte Schuljahr sein, für andere Kinder beginnt mit der Einschulung ein neuer Alltag mit vielen neuen Herausforderungen.

Wie jedes Jahr möchte ich bereits jetzt und an dieser Stelle an alle Autofahrer appellieren, durch umsichtiges und rücksichtsvolles Verhalten unseren Schulanfängern einen sicheren Schulweg zu bereiten. Dies ist Aufgabe aller Bürger und jeder kann und muss dazu seinen Beitrag leisten.

Es gilt deshalb auch dieses Jahr wieder: Nehmen Sie den Fuß vom Gas, halten Sie die Augen auf und nehmen Sie bitte Rücksicht!

Ich wünsche Ihnen eine gute Zeit und hoffe, dass Sie sich in den Ferien bisher erholt haben bzw. noch gut erholen werden.

Allen Schülerinnen und Schülern wünsche ich einen guten Start in das neue Schuljahr, viel Erfolg und vor allem viel, viel Spaß beim Lernen!

Herzliche Grüße

Herbert Albrecht

Gemeinderatssitzung

Sitzungen des Gemeinderates: **11.09.2023** und **09.10.2023**
um **19:00 Uhr im Feuerwehrhaus Petersaurach**.

Kurzfristige Terminänderungen vorbehalten.

Die Bekanntmachungen der Gemeinderatssitzungen werden in Schaukästen der Ortsteile ausgehängt. Sie finden die Bekanntmachungen auch auf der Homepage der Gemeinde www.petersaurach.de.

Bitte reichen Sie Ihre Baupläne schriftlich und digital als PDF an bauamt@petersaurach.de bis spätestens 10 Tage vor dem Sitzungstermin ein, damit die Verwaltung die Pläne vorab prüfen kann.

Anzeigenschluss
für die nächste Ausgabe ist am **13.09.2023**
Die **Ausgabe** erscheint am **22.09.2023**.
Terminänderungen aus wichtigen Gründen vorbehalten!
Weitere Informationen zu den Terminen, Anzeigegrößen und Preisen finden Sie auf unserer Internetseite unter
www.petersaurach.de/service/amtsblatt
Möchten auch Sie einen Artikel im Amtsblatt veröffentlichen? Dann senden Sie Ihre Anzeige bitte per Email an
amtsblatt@petersaurach.de

Zahltermine Steuern

Grundsteuer	15.02.	15.05.	15.08.	15.11.
Gewerbesteuer	15.02.	15.05.	15.08.	15.11.
Hundesteuer	15.04.			
Kanal Abschläge	15.04.	15.07.	15.10.	

Gemeinderatssitzung vom 31.07.2023

Kläranlage Adelmannssitz

Aufgrund des Charakters einer Teichkläranlage mit Rotationstauchkörpern ist eine wirtschaftliche Sanierung der Kläranlage in Adelmannssitz nicht möglich. Nach der Vorstellung von verschiedenen Varianten hat der Gemeinderat in seiner Sitzung vom 12.12.2022 das Ingenieurbüro Christofori mit der Planung der Kläranlage in Adelmannssitz beauftragt.
Der aktuelle Planungsstand, der bei Zustimmung dem Wasserwirtschaftsamt zur Abstimmung vorgelegt werden soll, wurde nun dem Gemeinderat durch Herrn Christofori in verschiedenen Bauabschnitten vorgestellt:
• **Bauabschnitt 1** besteht aus den zeitnah notwendigen Maßnahmen, um den Betrieb der Kläranlageselbst aufrecht erhalten zu können (u.a. Betriebswasserpumpwerk, biologische Anlagenteile, Elektroinstallation mit MSR [Mess-, Steuerungs- und Regeltechnik], Außenanlagen und Rückbau von 3 Teichen).
Ein paar Provisorien, z. B. ein provisorischer Sandfang (bisher nicht vorhanden) oder ein provisorisches Betriebsgebäude, müssten aber mit eingeplant werden.

• **Bauabschnitt 2-1** besteht aus nicht zwingend notwendigen aber dennoch äußerst sinnvollen Maßnahmen. Hier wäre der Ansatz, dass die Kosten für den provisorischen Sandfang und für ein provisorisches Betriebsgebäude entfallen würden. Dieser Bauabschnitt besteht im Prinzip aus der Erneuerung des vorhandenen Rechens (Grobstoffe, Baujahr ca. 2000) durch eine Kompaktanlage, die - nach aktuellem Stand der Technik - den Sandfang bereits integriert hat. Aufgrund des vorhandenen Sandaufkommens (Auskunft Klärwärter) ist es in Bezug auf die Betriebslaufzeit und den Betriebsaufwand notwendig, die Kompaktanlage zeitnah zu errichten.

Für eine mögliche 4. Reinigungsstufe wäre noch eine Fläche auf dem Gelände der Kläranlage einzuplanen.

• **Bauabschnitt 2-2** ist optional bzw. in Bezug auf evtl. Anpassungen der Arbeitsprozesse zu betrachten. Die Errichtung einer kleinen lokalen Klärschlammpresse hätte den Vorteil, dass keine mobile Schlammpresse mehr anfahren müsste. Auch die relativ lange Speicherung des Schlammes sowie das beim Pressen anfallende Filtratwasser (aus dem Klärschlamm) würden wegfallen. Ob hier ggf. eine Amortisierung auch rechnerisch gegeben ist, muss noch ermittelt werden.

Zusammengefasst erklärt Herr Christofori, dass bei einer zeitgleichen Umsetzung von **Bauabschnitt 1** und **Bauabschnitt 2-1** einige kostenverursachende Positionen (Provisorien) aus **Bauabschnitt 1** entfallen würden. Es sei bei Umsetzung dieser beiden Bauabschnitte mit einem Kostenvolumen von ca. 3,0 Mio. € zu rechnen. Dieses Kostenberechnung entspricht dem Ansatz, der für die Ermittlung und Kalkulation der Verbesserungsbeiträge für den Neubau der Kläranlage Adelmannssitz zu Grunde gelegt und im Rahmen der Bürgerversammlung am 17.07.2023 vorgestellt wurde.

Dem Vorschlag der Verwaltung, die Kläranlage in Adelmannssitz im Umfang von **Bauabschnitt 1** und **Bauabschnitt 2-1** zu planen und umzusetzen, ist der Gemeinderat gefolgt, hat der vorgestellten Planung grundsätzlich zugestimmt und die Verwaltung beauftragt, die Planung nun in Zusammenarbeit mit dem Ingenieurbüro Christofori dem Wasserwirtschaftsamt Ansbach zur Abstimmung vorzulegen.

Aktuelles aus der Verwaltung

Bürgerversammlung „Verbesserungsbeitrag“ vom 17.07.2023
Über die Notwendigkeit und die Rahmenbedingungen zur Erhebung eines Kanalverbesserungsbeitrages fand am 17.07.2023 eine Bürgerinformationsveranstaltung in der Turnhalle des Schulzentrums Petersaurach statt. Die Versammlung ist auf reges Interesse gestoßen und war mit ca. 350 Personen sehr gut besucht.
Herr Markus Schulte vom Kommunalberatungsbüro Dr. Schulte & Röder hat die gesetzlichen Grundlagen, die Rahmenbedingungen und die Notwendigkeit eines Kanalverbesserungsbeitrags ausführlich dargestellt und stand, zusammen mit dem 1. Bürgermeister, für allgemeine Fragen Rede und Antwort.
In der Zeit vom 18.07.2023 bis 20.07.2023 fanden individuelle Beratungstermine im Feuerwehrgerätehaus in Petersaurach statt. Auch wenn dieses Thema natürlich keine Begeisterung in der Bürgerschaft auslöst, waren die Rückmeldungen zu diesem Beteiligungsformat und den individuellen Gesprächsterminen überwiegend positiv.
Auch jetzt können noch Fragen zum Verbesserungsbeitrag an die Verwaltung und das Beratungsbüro Dr. Schulte & Röder gestellt werden. Die entsprechenden Telefonnummern wurden mit den Anhörungsschreiben an alle Eigentümer versandt.

Bürgerinformationsversammlung „Nahwärmenetz“ in Wicklesgreuth vom 24.07.2023
Am 28.07.2023 fand eine Informationsveranstaltung zum Nahwärmenetz im Feuerwehrgerätehaus in Wicklesgreuth statt.
Herr Broekmans, Frau von Poblocki (beide DSK) und Herr Hofmann (EVF) haben das Thema und den derzeitigen Planungsstand sowie die Rahmenbedingungen im Detail vorgestellt.
Die vielen sachlichen Fragen konnten alle zur Zufriedenheit beantwortet werden. Eine abschließende Abfrage ergab ein klares Votum aus der anwesenden Bürgerschaft, das Projekt weiterzuentwickeln.
In den nächsten Schritten müssen nun die Machbarkeitsstudie für die Förderung fertiggestellt, die Betreiberstruktur festgelegt und die Finan-

zierung geklärt werden.
Die Anregung aus der Veranstaltung, regelmäßiger über den Sachstand im Projekt zu informieren, wird aufgegriffen und Besserung gelobt.

Paketstation am Rathaus
Die Paketstation am Rathaus soll laut Deutsche Post AG am 25.08.2023 aufgebaut werden.

Rückblick auf das Sommerfest der KiTa-Kunterbunt am 29.07.2023
Am 29.07.2023 fand das Sommerfest der Kindertageseinrichtung Kunterbunt in Großhaslach statt, um das 30-jährige Bestehen der Einrichtung und die Einweihung der neuen Krippenräume zu feiern.
Leider waren die ersten Stunden durch regelmäßige Regengüsse gekennzeichnet, ab dem Frühnachmittag hatte das Wetter dann ein Einsehen. Das Fest war trotz zunächst schwieriger Wetterbedingungen ein voller Erfolg und gut besucht. Die KiTa-Kinder mit Eltern und Großeltern hatten auf jeden Fall ihren Spaß. Dem KiTa-Team, den Eltern und Allen, die zum Gelingen des Sommerfestes beigetragen haben, herzlichen Dank für das große Engagement!

Bauanträge

Der Gemeinderat hat für drei auf der Tagesordnung stehende Bauanträge jeweils das Einvernehmen oder eine erforderliche Befreiung erteilt.

Bauleitplanung der Gemeinde Sachsen b. Ansbach
Die Gemeinde Sachsen b. Ansbach beabsichtigt zur Entwicklung von neuen Wohnbauflächen die Aufstellung des Bebauungsplanes „Bergfeld 3 + 4“ mit integriertem Grünordnungsplan. Planungen der Gemeinde Petersaurach werden hiervon nicht berührt. Der Gemeinderat hat deshalb von der Aufstellung des vorhabenbezogenen Bebauungsplanes „Bergfeld 3 + 4“ der Gemeinde Sachsen b. Ansbach Kenntnis genommen und keine Einwände gegen die Planung erhoben.

Kommunale Verkehrsüberwachung

Der Gemeinderat hat in der Sitzung vom 12.06.2023 der Notwendigkeit einer kommunalen Verkehrsüberwachung grundsätzlich zugestimmt und die Verwaltung beauftragt, die Möglichkeiten einer kommunalen Zusammenarbeit mit einer anderen Gemeinde zu prüfen und dem Gemeinderat wieder zur Entscheidung vorzulegen. Auf dieser Grundlage wurde mit der Gemeinde Sachsen b. Ansbach sowie deren Partner zur Verkehrsüberwachung Kontakt aufgenommen und Angebote eingeholt.
Da sich die Gemeinde Neuendettelsau aktuell ebenfalls mit der Thematik befasst, würde es die effizienteste Lösung darstellen, mit Sachsen b. Ansbach und Neuendettelsau zusammen eine gemeinsame Zweckvereinbarung abzuschließen. Die Gemeinde Sachsen bei Ansbach hat über den grundsätzlichen Abschluss einer solchen gemeinsamen Zweckvereinbarung Anfang August ebenfalls beraten, so dass die Sommerpause für weitere Abstimmungen und Vorbereitungen genutzt werden kann. So ist auch noch zu klären, wie der Übergang der Zweckvereinbarung auf den derzeit in Vorbereitung befindlichen „Zweckverband Kernfranken“ gewährleistet werden kann.
Der Gemeinderat Petersaurach hat auch dem Abschluss einer Zweckvereinbarung zwischen den Gemeinden Sachsen bei Ansbach, Neuendettelsau und Petersaurach, zur Übertragung der Verfolgung von Ordnungswidrigkeiten im Bereich des ruhenden und fließenden Verkehrs, grundsätzlich zugestimmt. Dienstsitz wird die Gemeinde Sachsen bei Ansbach.
Die Verwaltung ist beauftragt, die weiteren Schritte mit den genannten Gemeinden abzustimmen und das Ergebnis dem Gemeinderat zur abschließenden Beschlussfassung vorzulegen.

Bekanntgaben

Deutsche Meisterschaft des Deutschen Malinois Club e.V. im Gebrauchshundesport vom 30.05. bis 02.06.2024
In der Zeit vom 30.05.2024 bis 02.06.2024 soll auf dem Sportgelände des TSV-Petersaurach die Deutsche Meisterschaft des Deutschen Malinois Club e.V. im Gebrauchshundesport durchgeführt werden. Veranstalter sind der Deutschen Malinois Club e.V. und der Mittelfränkische Hundesportverein e.V. (Sitz in Ziegendorf). Neben der Durchführung der Deutschen Meisterschaft ist ein umfangreiches Rahmenprogramm vorgesehen, um den Bekanntheitsgrad des Gebrauchshundesports zu steigern. Durch spektakuläre Vorführungen von Bundeswehr, Zoll und Polizei soll das Publikum begeistert und ein Einblick in die vielfältigen Fähigkeiten der belgischen Schäferhunde geboten werden.
Auf diese Veranstaltung wird heute bereits hingewiesen, weitere Informationen folgen.

Gewässerzweckverband Ansbach-Ost
Der Gemeinderat hat in seiner Sitzung vom 15.05.2023 der Auflösung des Gewässerzweckverbandes Ansbach-Ost einstimmig zugestimmt und den 1. Bürgermeister bevollmächtigt, in der Verbandversammlung am 15.06.2023 ein entsprechendes Votum abzugeben. In der Verbandsversammlung des Zweckverbandes vom 15.06.2023 wurde die Auflösung zum 31.12.2023 einstimmig beschlossen und der Verbandsvorsitzende beauftragt, das Auflösungsverfahren durchzuführen und den Zweckverband im Rahmen der gesetzlichen Vorgaben abzuwickeln.
Der Verbandsvorsitzende (1. Bürgermeister Petersaurach) hat am 16.06.2023 beim Landratsamt Ansbach die Zustimmung zur Auflösung beantragt. Mit Schreiben vom 21.07.2023 hat das Landratsamtes der Auflösung des Zweckverbandes zum Ablauf des 31.12.2023 zugestimmt.
Diese Entscheidung wurde im Amtsblatt des Landkreises Nr. 22 vom 02.08.2023 rechtswirksam bekannt-

gemacht. Auf die Veröffentlichung im Amtsblatt des Landkreises wird sowohl in diesem Monatsblatt der Gemeinde als auch durch Anschlag an der Amtstafel des Rathauses hingewiesen.

Deckenbauprogramm des Staatlichen Bauamtes – B14 und St 2412
Wie der Presse zu entnehmen war, soll die B14 zwischen Wicklesgreuth und Katterbach ab Mitte August voll gesperrt werden, um ein Deckenbauprogramm durchzuführen.
Nach Rücksprache mit dem Staatlichen Bauamt kann mitgeteilt werden, dass zunächst die Baustelle „B14“ bis voraussichtlich Mitte September abgearbeitet werden wird. Erst im Anschluss an die Sanierung der B 14 sollen dann die Baumaßnahmen auf der St 2412 von Herpersdorf bis zum Kreisverkehr Petersaurach durchgeführt werden.

Beleuchtungszeiten während Festveranstaltungen
Auf Anregung aus dem Gemeinderat wurde festgelegt, dass bei Kirchweihen und Dorffesten die Straßenbeleuchtung über Nacht eingeschaltet bleiben soll, um einen sicheren Heimweg der Festteilnehmer zu gewährleisten. Ob dies auch bei anderen Veranstaltungen notwendig ist, soll die Verwaltung im Einzelfall prüfen und entscheiden.

An alle Eigentümerinnen und Eigentümer im Ortsteil Wicklesgreuth

Wie Sie sicher in den letzten Monaten erfahren haben, plant die Gemeinde Petersaurach aktuell die Errichtung eines Nahwärmenetzes im Ortsteil Wicklesgreuth. Am 28. Juli 2023 fand hierzu bereits der zweite Infoabend im Feuerwehrgerätehaus statt, bei dem zahlreiche Fragen zum geplanten Vorhaben geklärt werden konnten. Die über hundert Teilnehmer haben deutlich gezeigt, dass das Interesse am Anschluss an ein mögliches Nahwärmenetz im Ortsteil sehr groß ist.
Aktuell sind die Planungen jedoch noch nicht abgeschlossen und es finden noch Gespräche und Berechnungen statt, um das Vorhaben zu konkretisieren. Zusammen mit der Gemeinde werden wir Sie über die nächsten Schritte und Fortschritte informieren und auf dem Laufenden halten.
Falls Sie zuvor noch weitere Fragen zu dem Thema haben, können Sie sich gerne telefonisch oder per Mail beim Team des Energetischen Sanierungsmanagements melden, das unterstützend und beratend seit Juni 2023 für die Gemeinde tätig ist.

Redaktionsschluss
für die nächste Ausgabe
ist Montag der 13.09.2023
Die Ausgabe erscheint ca. 22.09.2023

Dienst-leistungen
Wohner Adrian
-Gartenbau
-Landschaftspflege
-Hausmeisterdienste
-Objektbetreuung
-Zaunbau
-Entrümpelung
Aicher Weg 37, 91580 Petersaurach
Mobil: 0163-9626869
Dienstleistungen.wohner.adrian@gmail.com

Bekanntmachungen

Az.: 027 SG 21
Vollzug des Gesetzes über die kommunale Zusammenarbeit (KommZG);
Auflösung des Gewässerzweckverbandes Ansbach-Ost

I.
Die Verbandsversammlung des Gewässerzweckverbandes Ansbach-Ost (Verbands-mitglieder: Gemeinde Bruckberg, Stadt Heilsbronn, Gemeinde Neuendettelsau, Gemeinde Petersaurach und die Stadt Windsbach) hat in ihrer Sitzung vom 15. Juni 2023 einstimmig die Auflösung des Zweckverbandes zum Jahresende (31.12.2023) beschlossen.

II.
Das Landratsamt Ansbach als zuständige Aufsichtsbehörde hat die Auflösung des Gewässerzweckverbandes Ansbach-Ost mit Schreiben vom 21. Juli 2023, Az. 027 SG 21 aufsichtlich genehmigt (Art. 48 Abs. 1 Satz 1 Nr. 3 i.V.m. Art. 46 Abs. 1 Satz 1, Art. 52 Abs. 1 Satz 1 Nr. 3 KommZG).

III.
Die Auflösung des Gewässerzweckverbandes Ansbach-Ost und die diesbezügliche Genehmigung der Aufsichtsbehörde werden hiermit gemäß Art. 48 Abs. 3 Satz 1 KommZG amtlich bekannt gemacht.
Die Auflösung wird zu dem im Auflösungsbeschluss festgelegten Zeitpunkt (mit Ablauf des 31.12.2023) wirksam (Art. 48 Abs. 3 Satz 2 Halbsatz 2 KommZG). Die gesetzlich festgelegten Aufgaben bzw. Verpflichtungen zur Gewässerunterhaltung nach §§ 39 bis 41 des Wasserhaushaltsgesetzes (WHG) in Verbindung mit Art. 22 und 37 des Bayerischen Wassergesetzes (BayWG) sowie zum Gewässerausbau nach § 67 WHG fallen mit Wirksamkeit der Auflösung auf die jeweils örtlich zuständige Gebietskörperschaft zurück.

Petersaurach, 10.08.2023
gez.
Herbert Albrecht - 1. Bürgermeister

Deutscher Wetterdienst - Wetterradarturm Petersaurach
Vorhaben zur Modernisierung und zum Ausbau der Radaranlagen zur Klimabeobachtung in Mittelfranken schreitet weiter voran

Die jüngsten Klimaereignisse - man erinnere sich unter anderem an die Flutkatastrophe im Ahrtal 2021 zurück - sowie die Förderung von erneuerbaren Energien haben die Arbeit des Deutschen Wetterdienstes mehr denn je in den Fokus der Gesellschaft gerückt. Die Umsetzung des Projekts Wetterradarturm Petersaurach des Staatlichen Bauamts Ansbachs zusammen mit dem Deutschen Wetterdienst ist hierbei ein wichtiger Bestandteil für die Region Mittelfranken.

„Wir als Staatliches Bauamt freuen uns auf die Umsetzung dieses Projekts und arbeiten zusammen mit dem Deutschen Wetterdienst gemeinsam daran, sowohl den Klimaschutz in der Region Mittelfranken voranzubringen als auch die Sicherheit und den Schutz der Bürgerinnen und Bürger zu erhöhen“, so Herr Wagner, stellvertretender Behördenleiter und Bereichsleiter Hochbau des Staatlichen Bauamts Ansbach.

Umsetzung eines bundesweiten Vorhabens
Das Projekt Wetterradarturm Petersaurach ist Teil des bundesweiten Vorhabens zur Modernisierung und zum Ausbau der Radaranlagen zur Klimabeobachtung. Es dient der Verbesserung der Wettervorhersage und des Katastrophenmanagements in der Region durch die Sammlung wichtiger Wetterdaten. Daneben werden die erhobenen Klimadaten auch den Ausbau der Windenergie in der Region Mittelfranken weiter voranbringen und unterstützen. Der Wetterradarturm wird eine Höhe von ca. 46 Metern haben und mit modernster Technologie auf dem höchsten Standard ausgestattet sein, um genaue Wetterdaten in Echtzeit zu liefern. Der Standort Petersaurach ist das Ergebnis eines sorgsam durchgeführten Standortanlyse- und Abwägungsprozesses unter Einbeziehung diverser Fachstellen (u.a. Regionalplanungsstelle, höhere Naturschutzbehörde, Luftfahrt-Bundesamt, Staatsforstverwaltung).

Von den umliegenden Kommunen wurden in der Vergangenheit Bedenken im Hinblick auf den weiteren Ausbau der Windenergie in den benachbarten Gemeindegebieten geäußerten. „Wir verstehen die geäußerten Bedenken im Hinblick auf den weiteren Ausbau der Windenergie auf den betroffenen Gemeindegebieten, doch sehen wir auch den Mehrwert, der durch die Dienstleistung des Deutschen Wetterdienstes für die jeweiligen Gemeinden und weit darüber hinaus entsteht“, betont Herr Wagner.

Bedeutender Beitrag für den Ausbau der Windenergie und Erreichung der Klimaziele
Die Daten des Deutschen Wetterdienstes sind für den Ausbau der Windenergienutzung von hoher Bedeutung. Die erhobenen Wetterdaten und Prognosen unterstützen zum einen die Integration der stetig steigenden und schwankenden Windstrommengen in bereits bestehende Versorgungssysteme und Anlagen. Zum anderen stellen sie eine wichtige Grundlage für Gemeinden, Genehmigungsbehörden und Länder bei der Festlegung geeigneter Flächen für Windenergieanlagen dar.
Ein wesentlicher Bestandteil des Messnetzes zur flächendeckenden Datenerfassung ist auch der durch das Staatliche Bauamt Ansbach umzusetzende Wetterradarturm Petersaurach. Durch den Bau des Wetterradarturmes können Windkraftanlagen in der Region Mittelfranken zukünftig effizienter betrieben werden. Die verbesserte Wettervorhersage ermöglicht den Betreibern wie Kommunen eine bessere Abstimmung auf die lokalen Wetterbedingungen.

Schutz der Bevölkerung vor Unwettergefahren
Die Daten des Wetterradarverbundes sind nicht nur wichtig für die Wettervorhersage, sondern auch für eine gute Hochwasservorhersage und den Aufbau eines Nationalen Hochwasserschutzprogramms. Sie dienen hierbei der Unterstützung von Katastrophenstäben und Wasserwehren.
Die gravierenden Auswirkungen des Klimawandels und hiermit einhergehende deutlich zunehmende Unwettergefahren wurden vor allem in der jüngsten Vergangenheit veranschaulicht. Im Hinblick auf den Schutz der Bevölkerung ist eine Verbesserung der Wettervorhersagen und Warnsysteme geboten. Durch die Errichtung des Wetterradarturms in Petersaurach werden bestehende Lücken für eine flächendeckende Datenerfassung geschlossen sowie wichtige Daten in Echtzeit zur Verfügung gestellt. Die Umsetzung des Projekts ist daher ein entscheidender Beitrag für die Region Mittelfranken mit Blick auf den fortschreitenden Klimawandel und die hieraus entstehenden Risiken.

Vollzug des Baugesetzbuches

14. Änderung des Flächennutzungsplanes mit integriertem Landschaftsplan

Bekanntmachung der Genehmigung der 14. Änderung des Flächennutzungsplanes der Gemeinde Petersaurach

Der Gemeinderat der Gemeinde Petersaurach hat in der Sitzung am 17.04.2023 die 14. Änderung des Flächennutzungsplanes mit integriertem Landschaftsplan der Gemeinde Petersaurach mit Begründung in der Fassung vom 17.04.2023 festgestellt.
Mit Bescheid vom 03.07.2023, Az.: 610-20/21 SG 41, hat das Landratsamt Ansbach die 14. Änderung des Flächennutzungsplanes der Gemeinde Petersaurach in der Fassung vom 17.04.2023 gemäß § 6 Abs. 1 BauGB genehmigt. Die Erteilung der Genehmigung wird hiermit gemäß § 6 Abs. 5 BauGB ortsüblich bekannt gemacht.
Mit dieser Bekanntmachung wird die 14. Änderung des Flächennutzungsplanes der Gemeinde Petersaurach wirksam. Jedermann kann die 14. Änderung des Flächennutzungsplanes und die Begründung sowie die zusammenfassende Erklärung über die Art und Weise, wie die Umweltbelange und die Ergebnisse der Öffentlichkeits- und Behördenbeteiligung in der 14. Änderung der Flächennutzungsplanes berücksichtigt wurden, und aus welchen Gründen der Plan nach Abwägung mit den geprüften, in Betracht kommenden anderweitigen Planungsmöglichkeiten gewählt wurde, im Rathaus der Gemeinde Petersaurach, Hauptstraße 29, 91580 Petersaurach während der allgemeinen Dienststunden einsehen und über deren Inhalt Auskunft verlangen.
Auf die Voraussetzungen für die Geltendmachung der Verletzung von Verfahrens- und Formvorschriften und von Mängeln der Abwägung sowie der Rechtsfolgen des § 215 Abs. 1 BauGB wird hingewiesen. Unbeachtlich werden demnach
1. eine nach § 214 Abs. 1 Satz 1 Nr. 1 bis 3 BauGB beachtliche Verletzung der dort bezeichneten Verfahrens- und Formvorschriften,
2. eine unter Berücksichtigung des § 214 Abs. 2 BauGB beachtliche Verletzung der Vorschriften über das Verhältnis des Bebauungsplans und des Flächennutzungsplans und
3. nach § 214 Abs. 3 Satz 2 BauGB beachtliche Mängel des Abwägungsvorgangs, wenn sie nicht innerhalb eines Jahres seit der Bekanntmachung des Flächennutzungsplanes schriftlich gegenüber der Gemeinde geltend gemacht worden sind; der Sachverhalt, der die Verletzung oder den Mangel begründen soll, ist darzulegen.

Petersaurach, den 10.08.2023
gez.
Herbert Albrecht - 1. Bürgermeister

Vollzug des Baugesetzbuches

Vorhabenbezogener Bebauungsplan Nr. 41 „Solarpark Aicher Weg“

Bekanntmachung des Satzungsbeschlusses

Der Gemeinderat der Gemeinde Petersaurach hat in der Sitzung am 17.04.2023 den vorhabenbezogenen Bebauungsplan Nr. 41 für das Sondergebiet „Solarpark Aicher Weg“ mit Begründung und Umweltbericht in der Fassung vom 17.04.2023 als Satzung beschlossen. Der Satzungsbeschluss wird hiermit gemäß § 10 Abs. 3 BauGB ortsüblich bekannt gemacht.
Mit dieser Bekanntmachung tritt der vorhabenbezogene Bebauungsplan Nr. 41 für das Sondergebiet „Solarpark Aicher Weg“ in Kraft. Jedermann kann den Bebauungsplan mit der Begründung und Umweltbericht, sowie die zusammenfassende Erklärung über die Art und Weise, wie die Umweltbelange und die Ergebnisse der Öffentlichkeits- und Behördenbeteiligung im Bebauungsplan berücksichtigt wurden, im Rathaus der Gemeinde Petersaurach, Hauptstraße 29, 91580 Petersaurach während der allgemeinen Dienststunden einsehen und über deren Inhalt Auskunft verlangen.
Auf die Voraussetzungen für die Geltendmachung der Verletzung von Verfahrens- und Formvorschriften und von Mängeln der Abwägung sowie der Rechtsfolgen des § 215 Abs. 1 BauGB wird hingewiesen. Unbeachtlich werden demnach
1. eine nach § 214 Abs. 1 Satz 1 Nr. 1 bis 3 BauGB beachtliche Verletzung der dort bezeichneten Verfahrens- und Formvorschriften,
2. eine unter Berücksichtigung des § 214 Abs. 2 BauGB beachtliche Verletzung der Vorschriften über das Verhältnis des Bebauungsplans und des Flächennutzungsplans und
3. nach § 214 Abs. 3 Satz 2 BauGB beachtliche Mängel des Abwägungsvorgangs und
4. nach § 214 Abs. 2a BauGB im beschleunigten Verfahren beachtliche Fehler,
wenn sie nicht innerhalt eines Jahres seit der Bekanntmachung des Bebauungsplanes schriftlich gegenüber der Gemeinde geltend gemacht worden sind. Der Sachverhalt, der die Verletzung oder den Mangel begründen soll, ist darzulegen. Außerdem wird auf die Vorschriften des § 44 Abs. 3 Satz 1 und 2 sowie Abs. 4 BauGB hingewiesen. Danach erlöschen Entschädigungsansprüche für nach den §§ 39 bis 42 BauGB eingetretene Vermögensnachteile, wenn sie nicht innerhalb von drei Jahren nach Ablauf des Kalenderjahres, in dem die Vermögensnachteile eingetreten sind, die Fälligkeit des Anspruchs herbeigeführt wird.

Petersaurach, den 10.08.2023
gez.
Herbert Albrecht - 1. Bürgermeister

Regierung von Oberfranken

Bayernweiter Lärmaktionsplan: Beteiligung der Öffentlichkeit startet

Ab sofort beginnt die Öffentlichkeitsbeteiligung zum bayernweiten Lärmaktionsplan (LAP). Ziel des LAP ist es, unter Mitwirkung der Bürgerinnen und Bürger, vorhandene Lärmprobleme zu analysieren und ggf. zu beheben sowie ruhige Gebiete vor einer Zunahme des Lärms zu schützen.

In Bayern ist die Regierung von Oberfranken mit der Lärmaktionsplanung für Hauptverkehrsstraßen außerhalb von Ballungsräumen und für Bundesautobahnen innerhalb von Ballungsräumen beauftragt. Das betrifft über 1.300 Gemeinden in Bayern.

In der jetzt anlaufenden ersten Phase erhalten die Bürgerinnen und Bürger Gelegenheit, ihre persönliche Lärmsituation mitzuteilen.

Bis 30. September 2023 kann jeder, der sich durch Lärm von Hauptverkehrsstraßen außerhalb von Ballungsräumen und Bundesautobahnen in Ballungsräumen gestört fühlt, an der zentralen Lärmaktionsplanung für Bayern mitwirken und sich zu seinen Lärmproblemen äußern.

Auf der Beteiligungsplattform www.umgebungslaerm.bayern.de besteht die Möglichkeit einen Online-Fragebogen auszufüllen. Alternativ kann dieser auch postalisch unter Regierung von Oberfranken, SG 50, PF 110165, 95420 Bayreuth, angefordert werden.

Die Regierung von Oberfranken wird anschließend die Rückmeldungen aus den Fragebögen erfassen, bündeln und auswerten.

In einer zweiten Phase, die voraussichtlich Ende 2023 beginnt, werden die Bürgerinnen und Bürger dann nochmals beteiligt. Sie bekommen Gelegenheit, sich zu diesen Ergebnissen detailliert zu äußern. Diese Informationen aus der Bevölkerung aus beiden Phasen fließen dann in die Ausgestaltung der zentralen Lärmaktionsplanung für Hauptverkehrsstraßen außerhalb von Ballungsräumen und für Bundesautobahnen in Ballungsräumen in Bayern ein. Der endgültige Lärmaktionsplan wird dann bis zum 18. Juli 2024 fertiggestellt werden.

Weitere Informationen finden Sie unter www.umgebungslaerm.bayern.de

Gemeindebücherei Petersaurach: Start ins neue Schuljahr mit vielen neuen Büchern für Erstleser!

Unseren ca. 11 000 Medien umfassenden Medienbestand haben wir nun wieder aufgestockt mit vielen Neuerscheinungen, insbesondere im Bereich Kinder- und Jugendliteratur.
Zum Start des neuen Schuljahres haben wir besonders viele neue Bücher für unsere Erstleser angeschafft. Dazu wurde noch die Spende aus der „N-Ergie Kinotour 2022“ in Petersaurach verwendet.
Eine Auflistung unserer Buchschätze, die wir seit Mitte des Jahres bis Ende August erhalten haben, finden Sie samt unserem gesamten Medienbestand, auch all unsere aktuellen Neuerwerbungen, täglich aktualisiert, auch online unter dem „Findus“ der Gemeindebücherei Petersaurach: http://petersaurach.buchabfrage.de
Dort können unsere LeserInnen u.a. auch Medien vorbestellen oder die Frist für ihre ausgeliehenen Medien verlängern. Außerdem möchten wir gerne darauf hinweisen, dass wir seit einiger Zeit auch jede Menge Tonies angeschafft haben und ein quartalsmäßig stets neues Ausleihangebot an Spielen für die Konsolen „Switch“ und „Wii“ sowie neuerdings die Zeitschriften „Landlust“, „Donna“ und „ADAC Reisemagazin“ (neben bisher: „Spiegel“, „Chip“, „Test“, „Auto, Motor, Sport“ u.v.a.) im Bestand führen.
Wir hoffen, wir haben mit diesen News Ihre Neugier geweckt - und für alle InteressentInnen, die jetzt Lust bekommen haben, die Bücherei zum ersten Mal zu besuchen: die Nutzung unserer Bücherei ist für alle BürgerInnen kostenlos. Melden Sie sich einfach bei uns in der Bücherei an!
Wir freuen uns auf Ihren Besuch!

Bildquelle: pixabay.com

Berichte, Anzeigen und Bilder bitte an
mb-petersaurach@druckerei-scheffel.de
oder an amtsblatt@petersaurach.de

Ergebnisse der STADTRADELN-Aktion im Landkreis Ansbach

Im Rahmen der diesjährigen STADTRADELN-Aktion des Landkreises Ansbach fuhren vom 26.06. – 16.07.2023 783 aktive Fahrradfahrer in 33 Teams insgesamt 179.305 Kilometer.
Auch in diesem Jahr konnten sich fleißige Radfahrer*innen für das Team „Petersaurach“ anmelden. Bereits im Jahr 2022 erradelten 10 Teammitglieder 986 Kilometer und das Ziel war es, dieses Jahr die Marke von 1.000 Kilometern zu knacken. Umso freudiger können wir berichten, dass in 2023 13 aktive Radler 3.977 Kilometer zurücklegten und das gesteckte Ziel damit komplett übertrafen.
Besonders möchten wir an dieser Stelle das Teammitglied erwähnen, das die meisten Kilometer mit dem Rad fuhr – Thomas Stadlmann. Er sammelte für sich und das Teamkonto 1.041,4 Kilometer. Das zweitplatzierte Teammitglied folgte ihm mit 985,2 Kilometer und Platz 3 radelte 368,6 Kilometer.
Herr Stadlmanns Leistung wurde mit einem 50 €-Gutschein einer regionalen Fahrradhandlung und -werkstatt prämiert. Im Namen der Gemeinde gratulierte der 1. Bürgermeister Herbert Albrecht zur Leistung von Herrn Stadlmann, überreichte ihm den Gutschein und wünschte allzeit eine gute und sichere Fahrt.
Wir danken allen Teilnehmern für die großartige Leistung und freuen uns über Ihre Teilnahme im nächsten Jahr.

Bitte denken Sie an die Umfrage „Leben im Alter“ aus dem letzten Monatsblatt.

Wir freuen uns über jeden Rücklauf und bedanken uns schon jetzt bei allen, die bereits teilgenommen haben. Sie können die Umfrage auch unter www.petersaurach.de direkt online ausfüllen.

„Außensprechtage der Pflegeberatungsstelle des Landkreises Ansbach in Heilsbronn

Die Pflegeberatungsstelle des Landkreises Ansbach führt im zweiten Halbjahr 2023 wieder eine kostenlose, individuelle, trägerunabhängige Pflegeberatung für Pflegebedürftige und deren Angehörigen durch.
Die Sprechtage der Pflegeberatungsstelle finden an den folgenden Terminen jeweils zwischen 8:00 Uhr und 12:00 Uhr im Bürgertreff in der Hauptstraße 11 in Heilsbronn statt:

Di. 05.09.2023 – Di. 10.10.2023 –
Di. 14.11.2023

Neben der Abklärung des persönlichen Hilfebedarfs durch den Pflegeberater erhalten Sie Beratung über die Leistungen der Sozialen Pflegeversicherung, die Finanzierung der Pflege, das Bayerische Landespflegegeld sowie der Ausgestaltung der Pflege und Betreuung im ambulanten, teilstationären oder stationären Bereich. Die Pflegeberatungsstelle ist bei Anträgen, wie etwa dem Antrag auf einen Pflegegrad oder dem Schwerbehinderten-Antrag, gerne behilflich. Unterstützung erfahren Sie auch bei Widersprüchen, um Ihren Leistungsanspruch gegenüber der Pflegekasse durchzusetzen. Fragen zu Themen wie Kurzzeit-, Tages- oder Verhinderungspflege oder zur besseren Vereinbarkeit von Familie, Pflege und Beruf werden im persönlichen Gespräch beantwortet. Neu im Angebot sind die Beratungsbesuche nach § 37 Abs. 3 SGB XI, welche für Pflegegeldbezieher in regelmäßigen Abständen verpflichtend sind. Auf Wunsch kann eine Wohnraumberatung mit Informationen zur Finanzierung und Förderung sowie auch zu alle anderen Pflegeberatungsangeboten Vor-Ort bei Ihnen zu Hause stattfinden.

Um eine vorherige Terminvereinbarung wird unter der Telefonnummer 0981/468-5220 gebeten. Unter dieser Telefonnummer können auch Terminvereinbarungen für einen Vor-Ort-Beratungstermin in der eigenen Häuslichkeit getroffen werden, um auf die individuelle Pflege- und Wohnsituation bedarfsgerecht beraten zu können.“

Nachbarschaftshilfe der Gemeinde Petersaurach
Es geht voran!

Wir freuen uns verkünden zu können, dass sich engagierte BürgerInnen gefunden haben, die bereit sind eine Nachbarschaftshilfe in unserer Gemeinde mitaufzubauen!

Dementsprechend sind wir jetzt so weit, dass wir Menschen suchen, die hilfesuchende Menschen vor Ort unterstützen möchten.

Können Sie sich vorstellen für Menschen in Ihrer Nachbarschaft Rasen zu mähen, einkaufen zu gehen oder einen Fahr- oder Begleitdienst zu übernehmen? Dann freuen wir uns, wenn Sie den beigefügten Antrag ausfüllen und wir Sie damit in unsere Datenbank der potentiellen ehrenamtlichen HelferInnen aufnehmen dürfen.

Sie verpflichten sich damit keineswegs eine Bedarfsanfrage anzunehmen. Wir würden Sie bei Bedarf lediglich kontaktieren und Ihnen das Hilfegesuch vorstellen. Sie können anschließend frei entscheiden, ob Sie die Anfrage annehmen möchten.

Der Umfang Ihres Einsatzes wird ebenso mit Ihnen im Vorfeld abgesprochen. Sie können sich ganz bewusst für einmalige / zeitlich begrenzte Unterstützungsformen entscheiden oder eine regelmäßige Form der Hilfeleistung wählen.

Bei Fragen dürfen Sie sich gerne an Frau Petra Rittner wenden, die die Nachbarschaftshilfe im Rathaus betreut und organisiert.

Telefonnummer: 09872 9798 - 12
E-Mail: petra.rittner@petersaurach.de

Wir freuen uns über jede Form der Unterstützung und sind gerne Ansprechpartner bei Rückfragen!

Ihr Team der Nachbarschaftshilfe Petersaurach

Bei Interesse bitten wir Sie das Formular auf der Rückseite auszufüllen, heraus zu schneiden und einfach im Briefkasten am Rathaus einzuwerfen. Vielen Dank

Nachbarschaftshilfe - Ich möchte meine Hilfe anbieten

Mit dem Ausfüllen dieses Formulars erklären Sie sich einverstanden, dass wir Sie in unsere Datenbank der ehrenamtlichen HelferInnen aufnehmen und bei Bedarf kontaktieren. Sie sind daraufhin nicht verpflichtet eine Bedarfsanfrage anzunehmen. Sie können frei entscheiden, ob eine Anfrage für Sie in Frage kommt. Ihre Kontaktdaten werden dabei streng vertraulich behandelt und nur weitergegeben, wenn Sie zustimmen und es zu einem Auftrag im Rahmen der Nachbarschaftshilfe kommt.

Name: _____

Adresse: _____

Telefonnummer: _____

E-Mail: _____

Ich kann mir folgende Unterstützungsformen vorstellen:

	Zeitlich begrenzt (einmalig oder über begrenzten Zeitraum bei akutem Bedarf)	Langfristig / Regelmäßig
Einkaufsservice	☐	☐
Unterstützung im Haushalt	☐	☐
Unterstützung im Garten	☐	☐
Pflege eines Haustiers	☐	☐
Hausbesuche / Spaziergänge	☐	☐
Begleitung bei Behördengängen	☐	☐
Begleitung bei Arztbesuchen	☐	☐
Fahrdienste	☐	☐
Sonstiges:		
	☐	☐
	☐	☐
	☐	☐

Möchten Sie Ihre Hilfe im gesamten Gemeindegebiet anbieten oder auf einen Ortsteil begrenzen?

_____

Der Antrag kann einfach im Briefkasten des Rathauses eingeworfen werden.

Gemeinde / Markt / Stadt
Gemeinde Petersaurach
Hauptstraße 29
91580 Petersaurach

Verwaltungsgemeinschaft

BEKANNTMACHUNG

über das Recht auf Einsicht in das Wählerverzeichnis und die Erteilung von Wahlscheinen
für die Landtagswahl und die Bezirkswahl
am 08. Oktober 2023

1. Das Wählerverzeichnis für die Landtags- und die Bezirkswahl

☒ der Gemeinde/Stadt Petersaurach

☒ der Stimmbezirke der Gemeinde/der Stadt Petersaurach

☒ wird in der Zeit vom 20. Tag vor der Wahl **18.09.2023** bis 16. Tag vor der Wahl **22.09.2023**

☒ während der Dienststunden

☐ von _____ Uhr bis _____ Uhr

in/im

Rathaus/Dienststelle: Anschrift, Zimmer-Nr. [1]
Bürgerbüro des Rathauses (Zimmer 18)
Hauptstraße 29
91580 Petersaurach

für Stimmberechtigte **zur Einsicht bereit gehalten.** Stimmberechtigte können die Richtigkeit oder Vollständigkeit der zu **ihrer** Person im Wählerverzeichnis eingetragenen Daten **überprüfen.** Die Richtigkeit oder Vollständigkeit der Daten von **anderen** im Wählerverzeichnis eingetragenen Personen können Stimmberechtigte nur überprüfen, wenn Tatsachen glaubhaft gemacht werden, aus denen sich eine Unrichtigkeit oder Unvollständigkeit des Wählerverzeichnisses ergeben kann. Das Recht zur Überprüfung besteht nicht hinsichtlich der Daten von Stimmberechtigten, für die im Melderegister eine **Auskunftssperre** nach dem Bundesmeldegesetz eingetragen ist.

2. ☒ Das Wählerverzeichnis wird im automatisierten Verfahren geführt; die Einsicht ist durch ein Datensichtgerät möglich.

3. **Wählen kann nur,** wer in das Wählerverzeichnis eingetragen ist **oder** einen Wahlschein hat.

Wer das Wählerverzeichnis für unrichtig oder unvollständig hält, kann

von 20. Tag vor der Wahl **18.09.2023** bis 16. Tag vor der Wahl **22.09.2023**, 12:00 Uhr in/im

Rathaus/Dienststelle: Anschrift, Zimmer-Nr.
Bürgerbüro des Rathauses (Zimmer 18)
Hauptstraße 29
91580 Petersaurach

Einspruch einlegen. Der Einspruch kann schriftlich oder durch Erklärung zur Niederschrift eingelegt werden.

4. Stimmberechtigte, die in das Wählerverzeichnis eingetragen sind, erhalten spätestens am 21. Tag vor der Wahl **17.09.2023** eine **Wahlbenachrichtigung** samt Vordruck für einen Antrag auf Erteilung eines Wahlscheins. Wer keine Wahlbenachrichtigung erhalten hat, aber glaubt, stimmberechtigt zu sein, muss Einspruch gegen das Wählerverzeichnis einlegen, wenn er nicht Gefahr laufen will, dass er sein Stimmrecht nicht ausüben kann.

5. Wer einen Wahlschein hat, kann an der Wahl im Stimmkreis

Nummer und Name des Stimmkreises
505 Ansbach-Nord

durch **Stimmabgabe** in einem beliebigen **Wahlraum (Stimmbezirk) dieses Stimmkreises**
oder
durch **Briefwahl**
teilnehmen.

1) Für jeden Ort der Einsichtnahme ist anzugeben, ob er barrierefrei oder nicht barrierefrei ist. Wenn die Einsichtnahme an mehreren Stellen möglich ist, diese und die jeder Stelle zugeteilten Gemeindeteile oder die Nummer der Stimmbezirke angeben.

Wahlvordruck - BayStMI - G3

6. Einen Wahlschein erhält auf Antrag

6.1 eine in das Wählerverzeichnis **eingetragene** stimmberechtigte Person.

Der Wahlschein kann bis zum 2. Tag vor der Wahl **06.10.2023**, 15 Uhr im/in

Rathaus/ Dienststelle: Anschrift, Zimmer-Nr.[1]
Bürgerbüro des Rathauses (Zimmer 18)
Hauptstraße 29
91580 Petersaurach

schriftlich, elektronisch oder mündlich **(nicht aber telefonisch)** beantragt werden. Wenn bei nachgewiesener plötzlicher Erkrankung der Wahlraum nicht oder nur unter unzumutbaren Schwierigkeiten aufgesucht werden kann, kann der Antrag noch bis zum Wahltag, 15 Uhr, gestellt werden.

6.2 eine **nicht** in das Wählerverzeichnis **eingetragene** stimmberechtigte Person, wenn

a) sie nachweist, dass sie ohne ihr Verschulden die Antragsfrist auf Aufnahme in das Wählerverzeichnis nach § 15 Abs. 1 der Landeswahlordnung (bis zum Datum **17.09.2023**) oder die Einspruchsfrist gegen das Wählerverzeichnis nach § 19 Abs. 1 der Landeswahlordnung (vgl. Nrn.1 und 3) versäumt hat,

b) ihr Recht auf Teilnahme erst nach Ablauf der unter a) genannten Antragsfrist nach § 15 Abs. 1 der Landeswahlordnung oder der o.g. Einspruchsfrist nach § 19 Abs. 1 der Landeswahlordnung entstanden ist,

c) ihr Stimmrecht im Einspruchsverfahren festgestellt worden ist und die Gemeinde von der Feststellung erst nach Abschluss des Wählerverzeichnisses erfahren hat.

Diese Stimmberechtigten können bei der in Nr. 6.1 bezeichneten Stelle den Antrag auf Erteilung eines Wahlscheins noch bis zum Wahltag, 15 Uhr, schriftlich, elektronisch oder mündlich **(nicht aber telefonisch)** stellen.

7. Stimmberechtigte mit Behinderungen können sich bei der Antragstellung der Hilfe einer anderen Person bedienen. Wer den Antrag für einen anderen stellt, muss durch Vorlage einer **schriftlichen Vollmacht** nachweisen, dass er dazu berechtigt ist.

8. Mit dem Wahlschein erhält die stimmberechtigte Person
– je einen Stimmzettel mit den Stimmkreisbewerbern für die Landtagswahl (weiß) und die Bezirkswahl (blau),
– je einen Stimmzettel mit den Wahlkreisbewerbern für die Landtagswahl (weiß) und die Bezirkswahl (blau),
– zwei Stimmzettelumschläge (weiß und blau),
– einen roten Wahlbriefumschlag mit der Anschrift, an die der Wahlbrief zu übersenden ist und
– ein Merkblatt für die Briefwahl.

Wahlschein und Briefwahlunterlagen werden übersandt oder amtlich überbracht. Versichert eine stimmberechtigte Person glaubhaft, dass ihr der beantragte Wahlschein nicht zugegangen ist, kann ihr bis zum Tag vor der Wahl (Samstag, 07. Oktober 2023), 12 Uhr, ein neuer Wahlschein erteilt werden.

9. Wahlschein und Briefwahlunterlagen können auch durch die Stimmberechtigten persönlich abgeholt werden. An **andere Personen** können diese Unterlagen nur ausgehändigt werden, wenn die Berechtigung zur Empfangnahme durch Vorlage einer schriftlichen **Vollmacht** und einen amtlichen Ausweis nachgewiesen wird und die bevollmächtigte Person nicht mehr als **vier Stimmberechtigte** vertritt; dies hat sie der Gemeinde vor dem Empfang der Unterlagen schriftlich zu versichern.

10. Eine stimmberechtigte Person, die des Lesens unkundig oder wegen einer Behinderung an der Abgabe ihrer Stimme behindert ist, kann sich zur Stimmabgabe der Hilfe einer anderen Person bedienen. Die Hilfsperson muss das 16. Lebensjahr vollendet haben. Die Hilfeleistung ist auf technische Hilfe bei der Kundgabe einer von der stimmberechtigten Person selbst getroffenen und geäußerten Wahlentscheidung beschränkt. **Unzulässig ist eine Hilfeleistung, die unter missbräuchlicher Einflussnahme erfolgt, die selbstbestimmte Willensbildung oder Entscheidung der stimmberechtigten Person ersetzt oder verändert oder wenn ein Interessenkonflikt der Hilfsperson besteht.** Die Hilfsperson ist zur Geheimhaltung der Kenntnisse verpflichtet, die sie bei der Hilfeleistung von der Wahl einer anderen Person erlangt hat.

11. Bei der Briefwahl müssen die Stimmberechtigten dafür sorgen, dass der Wahlbrief, in dem sich der Wahlschein und die verschlossenen Stimmzettelumschläge (mit den jeweils zugehörigen Stimmzetteln) befinden, bei der auf dem Wahlbriefumschlag angegebenen Stelle **spätestens** am 08. **Oktober 2023 bis 18 Uhr** eingeht.
Nähere Hinweise darüber, wie die Stimmberechtigten die Briefwahl auszuüben haben, ergeben sich aus dem Merkblatt für die Briefwahl.

Datum	
15.08.2023	Benjamin Lukesch Wahlleiter Unterschrift

Die Gemeinde Petersaurach (ca. 5.000 Einwohner), Landkreis Ansbach, sucht zum nächstmöglichen Zeitpunkt eine

- **Erzieherin (m/w/d) oder Kinderpflegerin (m/w/d)**
  für unsere Kinderkrippe im Kindergarten Kunterbunt Großhaslach
  in Teil- oder Vollzeit, 30 bis 39 Wochenstunden, unbefristet

Ausführliche Informationen zu den Tätigkeits- und Anforderungsprofilen unter **www.petersaurach.de**.

Für Fragen zu der ausgeschriebenen Stelle steht unser Geschäftsleiter, Herr Martin Huber (ab dem 21.08.2023), unter Tel. 09872 / 9798-14 oder 0172 / 249 0123 zur Verfügung.

Haben wir dein Interesse geweckt? Dann sende deine Bewerbung mit aussagekräftigen Bewerbungsunterlagen bis zum **29.08.2023** an die **Gemeinde Petersaurach, Hauptstraße 29, 91580 Petersaurach**. Eingehende Unterlagen können nicht zurückgesandt werden. Wir bitten daher bevorzugt um Bewerbungen in elektronischer Form (als PDF-Datei!) an die E-Mail-Adresse:
Personal@Petersaurach.de

Wir freuen uns auf deine Bewerbung!

Lust auf neue Abenteuer?

Unsere Kita Kunterbunt mit einem eingruppigen Kinderhort, dreigruppigen Kindergarten und einer zweigruppigen Krippe braucht dich…

…daher suchen wir, die Gemeinde Petersaurach (ca. 5.000 Einwohner) im Landkreis Ansbach, zum nächstmöglichen Zeitpunkt, zur Verstärkung unseres Teams, eine

Erzieherin (m/w/d) oder Kinderpflegerin (m/w/d) für unsere Kinderkrippe in Großhaslach in Teil- oder Vollzeit, 30 bis 39 Wochenstunden, unbefristet

Dein neues Aufgabengebiet umfasst insbesondere:

- Die pädagogische Betreuung und Förderung der Krippenkinder auch nachmittags und in den Ferien
- In deiner Kleingruppe planst Du gemeinsam mit Deinem Kleinteam aktiv den Tagesablauf
- Du gestaltest eine Umgebung, die zum Spielen und interagieren anregt
- Setzt gezielt entwicklungsfördernde Impulse und entwickelst eine kindgerechte Umgebung
- Du wirkst bei der Weiterentwicklung des pädagogischen Konzeptes mit

Das wünschen wir uns:

- Eine abgeschlossene Ausbildung als Erzieherin (m/w/d) oder eine vergleichbare Qualifikation, oder
- Eine abgeschlossene Ausbildung als Kinderpflegerin (m/w/d) oder eine vergleichbare Qualifikation
- Viel Erfahrung und Freude an der Arbeit mit Kindern, sowie das Gespür für die individuellen Bedürfnisse
- Eine soziale Kompetenz zur Begleitung und Betreuung der Krippenkinder
- Teamfähigkeit, eine selbständige Arbeitsweise, sowie Engagement und Einsatzbereitschaft
- Interesse und Begeisterung für die Umsetzung des pädagogischen Konzepts

Unsere Leistungen:

- Ein herzliches und kollegiales Miteinander in einem motivierten Team
- Eine unbefristete Beschäftigung mit attraktiver Vergütung nach TVöD SuE mit regelmäßigen Tariferhöhungen
- 30 Tage Urlaub mit zusätzlichen freien Tagen nach TVöD SuE, sowie Heiligabend und Silvester frei
- Attraktive Sozialleistungen, wie z. B. Jahressonderzahlung, Leistungsentgelt, betriebliche Altersvorsorge bzw. entsprechende besoldungsrechtliche Leistungen, JobRad, Weiterbildungs- und Entwicklungsmöglichkeiten
- Einen sicheren Arbeitsplatz im Öffentlichen Dienst, in einem sinnstiftenden, interessanten und abwechslungsreichen Arbeitsumfeld

Das sind wir:

- Ein Team aus 21 Pädagogen, die voneinander lernen und alle ihre großen Leidenschaften in die Arbeit einbringen
- Wir haben alles, was du brauchst: Helle Räumlichkeiten, die die Fantasie anregen, und einen großen Garten
- Wir leben das Beste aus den verschiedenen pädagogischen Ansätzen im teiloffenen Konzept
- Naturkunde, Sprachliche Bildung u. v. m.; Die Möglichkeit, deine Stärken einzubringen!
- Fachliche und persönliche Weiterbildung, Teamsupervisionen und Konzeptionswochen sind bei uns Standard

Überzeugt? Bringe deine Stärken in Dein neues Team ein und bewerbe dich jetzt!

Für Fragen steht Ihnen unser Geschäftsleiter, Herr Martin Huber (ab 21.08.2023), unter Tel. 0172 / 249 0123 zur Verfügung.

Informationen zu unserer Gemeinde finden Sie auch unter **www.petersaurach.de**

Senden Sie Ihre Bewerbung mit aussagekräftigen Bewerbungsunterlagen bis zum **29.08.2023** an die **Gemeinde Petersaurach, Hauptstraße 29, 91580 Petersaurach.** Eingehende Unterlagen können nicht zurückgesandt werden. Wir bitten Sie daher um Bewerbungen vorzugsweise in elektronischer Form (im PDF-Format!)
E-Mail-Adresse **Personal@Petersaurach.de**

Bekanntmachung

Vollzug des Wasserhaushaltsgesetzes (WHG), des Bayer. Wassergesetzes (BayWG) und des Bayer. Verwaltungsverfahrensgesetzes (BayVwVfg);
Einleiten von Mischwasser aus der Mischwasserbehandlungsanlage RÜB IV/RRB04 und Niederschlagswasser aus dem Regenwasserkanal Jakob-Müller-Ring über den Ziegendorfer Weiher in das Heiligenbächlein durch die Gemeinde Petersaurach

Für diese geplante Gewässerbenutzung (§ 9 Abs. 1 Nr. 4 WHG) beantragte die Gemeinde Petersaurach mit Antrag vom **08.12.2022** die Durchführung des wasserrechtlichen Verfahrens. Das Wasserwirtschaftsamt Ansbach prüfte die Antragsunterlagen am 03.07.2023 und erstellte ein Gutachten.

Im durchzuführenden Verfahren ist von folgenden wasserrechtlichen Tatbeständen auszugehen.
Es wird eingeleitet das

- Mischwasser aus der Mischwasserbehandlungsanlage RÜB IV/RRB04 und Niederschlagswasser aus dem Regenwasserkanal Jakob-Müller-Ring über den Ziegendorfer Weiher in das Heiligenbächlein.

Die geplante Gewässerbenutzung bedarf des Verfahrens für die gehobene Erlaubnis (§ 15 WHG).

Das Vorhaben wird hiermit nach Art. 72 ff BayVwVfG i.V.m. Art. 69 BayWG bekannt gemacht.

Die entsprechenden Antragsunterlagen liegen **einen Monat** vom **28.08.2023 bis 28.09.2023** bei der Gemeindeverwaltung Petersaurach, Hauptstraße 29, 91580 Petersaurach, Zimmer 18 (Bürgerbüro), während der amtsüblichen Öffnungszeiten, zur Einsicht auf.

Jeder, dessen Belange durch das Vorhaben berührt werden, kann bis spätestens zwei Wochen nach Ablauf der Auslegungsfrist bei der Gemeindeverwaltung Petersaurach, - SG 13 -, Hauptstraße 29, 91580 Petersaurach oder beim Landratsamt Ansbach - Sachgebiet Wasserrecht -, Crailsheimstraße 1, 91522 Ansbach, schriftlich oder zur Niederschrift etwaige Einwendungen gegen das Vorhaben erheben.
Mit Ablauf der Einwendungsfrist sind alle Einwendungen ausgeschlossen, die nicht auf besonderen privatrechtlichen Titeln beruhen.

In Einwendungen, die von mehr als 50 Personen auf Unterschriftslisten unterzeichnet oder in Form vervielfältigter gleichlautender Texte eingereicht werden, ist ein Unterzeichner mit Namen, Beruf und Anschrift als Vertreter der übrigen Unterzeichner für das Verfahren zu bezeichnen, soweit er nicht von ihnen als Bevollmächtigter bestellt ist. Diese Angaben müssen deutlich sichtbar auf jeder mit einer Unterschrift versehenen Seite enthalten sein.

Werden gegen das Vorhaben rechtzeitig Einwendungen erhoben, werden diese in einem Termin erörtert, der noch mindestens eine Woche vorher ortsüblich bekannt gemacht wird.
Diejenigen, die Einwendungen erhoben haben, werden von dem Erörterungstermin gesondert benachrichtigt. Bei Ausbleiben eines Beteiligten in dem ggf. notwendigen Erörterungstermin kann auch ohne ihn verhandelt werden.

Ferner wird darauf hingewiesen, dass

a) die Personen, die Einwendungen erhoben haben, von dem Erörterungstermin durch öffentliche Bekanntmachung benachrichtigt werden können,
b) die Zustellung der Entscheidung über die Einwendungen durch öffentliche Bekanntmachung ersetzt werden kann,

wenn mehr als 50 Benachrichtigungen oder Zustellungen vorzunehmen sind.

Die durch die Einsichtnahme in die Unterlagen, durch Erhebung von Einwendungen bzw. Teilnahme am Erörterungstermin oder Vertreterbestellung entstehenden Kosten können nicht erstattet werden.

Petersaurach, den 01.08.2023

Herbert Albrecht,
1. Bürgermeister

Auf geht's - Streuobst für alle!

Machen Sie mit und beteiligen Sie sich zusammen mit der Gemeinde Petersaurach am Bayerischen Streuobstpakt (Förderprogramm der Ländlichen Entwicklung).

Bayerns Streuobstwiesen sind einzigartige Kulturlandschaften und wichtige Biotope der Artenvielfalt. Die fast sechs Millionen Streuobstbäume in ganz Bayern bieten 5.000 Tier- und Pflanzenarten einen wertvollen Lebensraum. Die bayerische Staatsregierung will den dramatischen Rückgang der Streuobstwiesen stoppen und plant zusammen mit anderen Partnern, bis zum Jahr 2035 eine Million neue Streuobstbäume zu pflanzen.

Die Pflanzung der Streuobstbäume kann auf gemeindlichen Flächen oder auf Grundstücken der Bürgerinnen und Bürger erfolgen und das sowohl im Dorf als auch in der Flur. Die Gemeinde Petersaurach kann im Zuge des Förderprogramms die Bäume den Interessierten kostenfrei zur Verfügung stellen.
Im Rahmen des Förderprogramms „Streuobst für alle" wird der Kauf hochstämmiger Obstgehölze mit bis zu 45 Euro der Bruttokosten pro Baum gefördert. Als Eigenanteil bleiben Ihnen lediglich die Aufwendungen für das Pflanzmaterial (Anbindepfosten, Stammschutz, Wühlmausschutz, etc.)

Die Gemeinde Petersaurach wird hierzu eine Sammelbestellung organisieren und sich um den Förderantrag, um die Bestellung und die Abholung der Bäume aus der Baumschule kümmern. Den genauen Zeitraum zur Abholung Ihres bestellten Baumes/Ihrer bestellten Bäume bei uns werde ich Ihnen gesondert mitteilen.

Das kann gepflanzt werden:
- Kernobst (Apfel und Birne)
- Steinobst (Pflaume Kirsche)
- Walnuss
- Quitte
- Wildobst wie Vogelkirsche, Holzapfel, Wildbirne, Eberesche, Speierling, Elsbeere, Maulbeere, Esskastanie, Mispel

Bestellbar sind derzeit folgende Obstsorten:

Apfel
- Klarapfel
- Goldparmäne
- Gravensteiner
- James Grieve
- Jakob Fischer
- Brettacher
- Roter Berlepsch
- Roter Boskoop
- Winterglockenapfel
- Kaiser Wilhelm
- Winterrambur

Birne
- Williams Christ
- Gellerts Butterbirne
- Köstliche aus Charneux
- Konferenz
- Gute Luise
- Alexander Lucas
- Gräfin von Paris

Kirsche
- Büttners Rote Knorpelkirsche
- Hedelfinger Riesenkirsche
- Burlat
- Gr. Schwarze Knorpelkirsche

Zwetschge
- Fränkische Zwetschge
- Hauszwetschge
- Bühler Frühzwetschge
- Wangenheimer Frühzwetschge

Was nicht gefördert wird:
- Hasel
- Apfelsorten Akane, Braeburn, Brava, Cox Orange, Elstar, Fuji, Gala, Golden Delicious, Granny Smith, Greenstar, Jonagold, Jonagored, Kanzi, Mairac, Pink Lady, Pinova, Red Delicious, Rubens und Rubinette
- Birnensorten Abate Fetel (=Abbé Fétel) und Dessertnaja
- Bäume für Erwerbsanlagen (z.B. bei einer Pflanzdichte von über 100 Obstbäumen je Hektar)
- Streuobstbäume, die aufgrund von Auflagen (z.B. im Zuge von Ausgleichs- und Ersatzmaßnahmen) gepflanzt werden müssen.

Sollten Sie an einer anderen heimischen Obstsorte oder Obstart Interesse haben, so melden Sie sich gerne bei mir. Ich werde mit der Baumschule entsprechend abklären, ob wir diese für Sie bestellen können.

Das „Wichtigste" kurz zusammengefasst:
- Man kann einen einzelnen Baum pflanzen, aber gerne auch mehrere
- Wenn der Standort passt, kann der Obstbaum auch in den Garten gepflanzt werden
- **Um die Pflanzung und die Pflege muss sich jeder selber kümmern**
- Die Obstbäume sollen eine Stammhöhe von 180 cm, mindestens jedoch 140 cm haben
- Eine Baumpflanzung bedeutet langfristiges Engagement. Es muss sichergestellt sein, dass die eingesetzten Fördergelder 12 Jahre lang ihren Zweck erfüllen. Deshalb ist es wichtig, den Standort so zu wählen, dass der Baum dort auch **mindestens 12 Jahre**, am besten dauerhaft, stehen bleiben kann. **Wird der Baum vorzeitig gefällt, müssen die Fördergelder zurückgezahlt werden.**

Sollten auch Sie einen oder mehrere heimische Bäume pflanzen und damit das Projekt unterstützen wollen, so füllen Sie bitte das beiliegende Bestellformular bis spätestens 11. September 2023 aus und
- **geben es in der Gemeindeverwaltung Petersaurach, Hauptstraße 29, 91580 Petersaurach ab oder**
- **werfen es dort in den Briefkasten oder**
- **senden es per Mail an martina.braun@petersaurach.de.**

Für Ihre Rückfragen zum Projekt wenden Sie sich gerne an den Bauhof Petersaurach, Frau Martina Braun, martina.braun@petersaurach.de oder Tel. 09872 9798-23.

Alle weiteren wichtigen Infos (Förderbedingungen, etc.) finden Sie auch auf der Homepage der Gemeinde Petersaurach unter www.petersaurach.de

Bestellformular "Streuobst für alle!"

Persönliche Daten

Name	**Vorname**
Straße	**Hausnummer**
PLZ	**Ort**
Tel.	**E-Mail, falls vorhanden**

Gewünschte Obstbäume

Anzahl	Obstart	Sorte	Standort - Straße Hausnummer	Standort - Gemarkung/Fl.Nr.
	Apfel	Klarapfel		
	Apfel	Goldparmäne		
	Apfel	Gravensteiner		
	Apfel	James Grieve		
	Apfel	Jakob Fischer		
	Apfel	Brettacher		
	Apfel	Roter Berlepsch		
	Apfel	Roter Boskoop		
	Apfel	Winterglockenapfel		
	Apfel	Kaiser Wilhelm		
	Apfel	Winterrambur		
	Birne	Williams Christ		
	Birne	Gellerts Butterbirne		
	Birne	Köstliche aus Charneux		
	Birne	Konferenz		
	Birne	Gute Luise		
	Birne	Alexander Lucas		
	Birne	Gräfin von Paris		
	Kirsche	Büttners Rote Knorpelkirsche		
	Kirsche	Hedelfinger Riesenkirsche		
	Kirsche	Burlat		
	Kirsche	Große schwarze Knopelkirsche		
	Zwetschge	Fränkische Zwetschge		
	Zwetschge	Hauszwetschge		
	Zwetschge	Bühler Frühzwetschge		
	Zwetschge	Wangenheimer Frühzwetschge		

Ort, Datum

Unterschrift

„Gottes Hand hält uns fest, wie ein Vogel im Nest – so sind wir wohl geborgen…“

Mit den Adlerküken im Nest ist es ein bisschen so wie mit den Kindern im Kindergarten: Unsere kleinen „Küken“ spielen, lernen und üben alles, was es für ein gutes Miteinander - aber auch für einen guten Umgang mit sich selbst – braucht. Bei ihrem täglichen Lernen und Wachsen werden sie von vertrauten Erzieher*innen mit wachsamen „Adleraugen“ begleitet, unterstützt und ermutigt.
Doch eines Tages ist es soweit: Aus den kleinen flaumigen Küken sind starke junge Adler geworden! Sie breiten ihre Flügel aus - zögern vielleicht noch ein wenig - doch dann trauen sie sich und verlassen das Nest, denn es wird Zeit, mehr von dieser Welt zu sehen!
Wie in jedem Jahr so war es auch diesmal wieder diese eigentümliche Mischung aus Freude, Stolz und Wehmut, die bei unserer Vorschulkinder-Verabschiedungsfeier in der Luft lag. Doch bei allem Abschiedsschmerz sollte uns eines bewusst sein: Erfahrungen der Gemeinsamkeit und Geborgenheit, Erinnerungen an schöne Erlebnisse und der Segen Gottes bleiben immer da – wie ein „inneres Nest“, auf das wir uns verlassen können – egal, wohin das Leben führt!
Zum Abschied bekamen wir von unseren Vorschuleltern etwas ganz Besonderes:
Einen liebevoll und sehr aufwändig gestalteten Barfuß-Pfad für den Kindergarten-Garten – HERZLICHEN DANK FÜR DAS TOLLE GESCHENK!!!

Buchhandlung Freimund: Ich schenk dir eine Geschichte

Wie bereits in den letzten Jahren, durften die Viertklässler auch diesen Sommer wieder zur Buchhandlung Freimund nach Neuendettelsau wandern.
Dort erhielten wir einen Überblick über die Buchhandlung und durften uns fleißig Ferienlektüre einkaufen. Besonders interessant war für viele die neue Manga-Abteilung des Buchladens. Zum Schluss bekamen alle Schüler noch das Buch zur Aktion „Ich schenk dir eine Geschichte“ von Frau Neumann überreicht. Dieses wird uns in den letzten Schulwochen einige spannende Schmökerstunden ermöglichen.
Vielen Dank an die Buchhandlung Freimund, dass sie uns diese tolle Aktion wieder ermöglicht hat.

Leichtathletik-Wettkampf der Grundschulen im Landkreis Ansbach

Am 18.7. fand in Dietenhofen der alljährliche Leichtathletik-Wettkampf statt, an dem die Dritt- und Viertklässler der Grundschule Petersaurach regelmäßig teilnehmen.
Die Disziplinen umfassen: Weitwurf, Weitsprung, Staffel-Lauf, Hürden-Staffel, Sackhüpf-Staffel und 800m-Gruppenlauf.
Im Weitwurf landete unser Team der Grundschule Petersaurach auf dem ersten Platz! In der Gesamtwertung verpassten wir nur knapp das Treppchen und landeten auf einem hervorragenden vierten Platz.
Die Sportler und mitangereisten Zuschauer freuten sich am Ende über einen erfolgreichen Wettkampftag.

Baum- & Gartenpflege
HACKER
- Heckenschnitt
- Obstbaumschnitt
- Rückschnitt
- Problemfällung
- Gartenpflege

Michael Hacker
Schwalbenstraße 6
91580 Petersaurach
Tel: 0170 - 820 99 44

XANTARA enjoy nature
Xantara Heimtiernahrung
Joachim Standfest
Ihr Händler für Hunde- & Katzennahrung
in Petersaurach
Besuchen Sie uns auf unserer Website oder rufen Sie uns an.
Ich lade Sie und Ihren Liebling gerne zu einer kostenlosen Probefütterung ein.
Tel.: 09872/6944, Fax: 09872/802591
www.ba442f68.xantara-partner.de
info@allegro-heimtiernahrung.de
Wir liefern auch die Marken Belcando, Bewi Dog, Leonardo, Bewi Cat
Beratung und Bestellung: Tel. 09872 6944

Elternbeirat spendiert den vierten Klassen einen Ausflug in den Nürnberger Tiergarten

Am 13.7. fuhren die vierten Klassen der Grundschule Petersaurach mit S-Bahn und Straßenbahn in den Nürnberger Tiergarten. Hier erfuhren wir einiges über Delfine, ihren speziellen Körperbau und weshalb es so wichtig ist, ihren Lebensraum, die Ozeane, zu schützen. Unser Rundweg führte uns vorbei an den Giraffen, Erdmännchen, Affen, Raubtieren und am Aqua-Park. Die Tiere des Streichelzoos konnten wir länger besuchen, da wir dort eine ausgiebige Mittagspause machten und auch noch Zeit zum Toben auf dem großen Zoospielplatz blieb.
Vielen Dank an den Elternbeirat, der die Kosten für Eintrittskarten und VGN-Tickets übernahm und uns so diesen tollen Ausflug ermöglicht hat.

Bürgerschießen 2023
des Schützenvereins Petersaurach

Hauptschießtage:

Mittwoch	13.09.	ab 18³° - 22³°
Donnerstag	14.09.	ab 18³° - 22³°
Freitag	15.09.	ab 18³° - 22³°

Finale und Preisverteilung

Samstag	16.09	ab 17°° - 19°°	(es kann noch geschossen werden)
		um 19³°	Finale um den Mannschaftspokal
		ca. 20³°	Preisverteilung

Zuschauer und Fans sind zum Finale eingeladen und recht herzlich willkommen.
Jeder Schütze erhält eine Portion Stadtwurst als Beteiligungspreis!

Mitmachen können alle Personen über 12 Jahre aus
Vereinen, Firmen, Geschäften, Parteien und sonstige Gruppierungen sowie Einzelschützen

Nicht mitmachen dürfen ***aktive*** Schützen aus Schützenvereinen
Die Regeln für das Schießen entnehmen Sie bitte dem Aushang am Schießstand

Die Bevölkerung ist hierzu recht herzlich eingeladen
Wir freuen uns auf ihr Kommen! Voranmeldung ist erwünscht.

Veranstalter:
Schützenverein Petersaurach e.V.
1. Schützenmeister
Friedrich Schröder, Falkenstr.11 91580 Petersaurach, 09872 5845

Über Nacht im Feuerwehrhaus

Im Juli fand die zweite Gruppenstunde der Feuerkids Großhaslach statt. Nachdem wir uns im Frühjahr mit dem Thema Beseitigen von Müll beschäftigt haben, überlegten wir uns dieses Mal wie Müll und anderes Material verwertet werden kann. So können Produkte aus dem Müll zu neuem Material verarbeitet werden oder für andere Zwecke genutzt werden.

Unsere Feuerwehr musste im Rahmen von Sanierungsarbeiten einen Oberflurhydranten aus der Erde ausbauen. Da dieser schon sehr alt war, konnte er nicht wieder woanders eingesetzt werden, weshalb der Hydrant uns Feuerkids geschenkt wurde. Schnell war klar, dass wir aus scheinbar Wertlosem, nicht mehr Brauchbarem etwas Schönes entstehen lassen können. So nahmen wir an einem Samstagnachmittag Pinsel und Farbdosen in die Hand und verschönerten den Hydranten. Nicht nur Dinge aus dem Müll können verwertet werden, auch die Natur schenkt uns immer wieder Materialien, die wir verwenden können.

So machten wir uns nach der kreativen Einheit auf in den Wald, um heruntergefallene Äste zu sammeln, die wir später für unser Stockbrot verwenden konnten.

Nach unserem gemeinsamen Abendessen und dem Stockbrot am Lagerfeuer gab es noch ein Feuerwehrkino im Feuerwehrhaus. Doch danach war noch nicht Schluss, Highlight unserer Gruppenstunde war die gemeinsame Übernachtung im Feuerwehrhaus. Das war ganz schön aufregend!

Am nächsten Morgen waren wir schnell wieder fit, um gemeinsam aufzuräumen und uns das Frühstück schmecken zu lassen. Da gab es auch noch leckere Feuerwehr-Waffeln. Wer erkennt die Symbole auf der Waffel?

Jetzt gehen wir Feuerkids in die wohlverdienten Ferien. Im September werden wir dann wieder fleißig werden, ganz getreu unserem diesjährigen Motto: Feuerkids für die Erde.

Das Schönste was ein Mensch hinterlassen kann,
ist ein Lächeln im Gesicht derjenigen,
die an ihn denken.

Danke allen, die

Hans Großberger

*13.10.1929 †04.08.2023

auf seinem letzten Weg begleitet haben.

Danke für die Blumengrüße, Geldspenden und Karten.
Danke an Frau Pfrin. Kamm für die würdevolle Trauerfeier.
Danke an die Feuerwehr.
Danke dem Bestattungsinstitut Weber.
Danke dem Haus Phönix in Windsbach für die liebevolle Pflege und Begleitung.
Danke dem Posaunenchor für die feierliche Umrahmung.
Danke für alle guten Freunde und für die Musik.

In liebevoller Erinnerung
Christine Bischoff mit Familie
und alle Angehörigen

Berichte, Anzeigen und Bilder bitte an mb-petersaurach@druckerei-scheffel.de oder an amtsblatt@petersaurach.de

Hier könnte auch Ihre Werbung oder Bericht stehen.

Großhaslacher Reservisten zu Besuch bei Partnerkameradschaft Ruzsa

Anfang Juli waren die Reservisten der Reservistenkameradschaft Großhaslach im Verband der Reservisten der Deutschen Bundeswehr bei ihren Kameraden der Partnerschaftskameradschaft im Verband der Reservisten der Ungarischen Armee – MATASZ – in unserer Partnergemeinde Ruzsa eingeladen. Die Kameraden besuchen sich jedes im Wechsel. Unser Besuch in Ruzsa war dieses Mal von einem besonderen Ereignis, bedingt durch die Grenznähe zu Rumänien und Serbien geprägt. Doch der Reihe nach.

Der Empfang war wie gewohnt äußerst herzlich. Nach dem Bezug der Unterkunft, im Haus des Kameraden Frank Kügler – ein Deutscher – der schon seit Jahren in Ruzsa verheiratet ist, ging es ans Abendessen. Natürlich landesüblich ein Gulasch im traditionellen Top am Dreibein offen gekocht. Auch landesüblich konnte jeder dann die Schärfe mit scharfen Paprikaschoten selbst einstellen. Es folgte ein gemütlicher Abend.

Nach einem üppigen Frühstück fuhren wir auf den Freidhof von Ruzsa. Hier gedachten wir am Grab des ungarischen Mitbegründers unserer Partnerschaft, Fárkás Bándi, mit einer Kranzniederlegung und einer kurzen Andacht.

Am Nachmittag besuchten wir die Eltern eines ungarischen Kameraden in Pustamérges in einem für die Orte dieser Gegend typischen Haus. Die Besonderheit aber war, dass das hausinnere einem kleinen Museum glich. Besonders beeindruckend waren die vom Bewohner selbst gemalten Gemälden mit fantastischen Stimmungsmotiven und Naturmotiven typisch für diese Gegend. Leider standen diese Bilder nicht zu verkauft, denn unter uns hätte schon Intersenten gegeben. Der Tag endete mit einem gemütlichen Kameradschaftsabend.

Der Samstag war von einem besonderen Ereignis geprägt, welches uns lange beschäftige sollte. Während des Schießwettbewerb mit KK wurden zwei ungarische Kameraden plötzlich alarmiert. Sie gehörten der Bürgerwehr von Ruzsa an. Die Bürgerwehr, hier besonderen Befugnissen ausgestattet, trägt auch Waffen. Begründet ist dies im ungewöhnlich hohen Aufkommen von Migranten. Diese kommen im Wesentlichen über di Balkanroute und überwinden die Grenze von Serbien nach Ungarn. Und stammen zu meist aus den Ländern Irak, Syrien, Afghanistan, Pakistan, Somalia und dem Kosovo. Da Ruzsa von dieser Grenze nur ca. 8 km entfernt ist werden täglich 30 bis 50 Migranten aufgegriffen. Die Grenze ist zwar durch Zaum mit S-Draht besonders gesichert aber mittlerweile kommen die Migranten mit großen Alu-Leitern und Teppichen, die über die S-Drahtrollen geworfen werden. Anschließen werden sie von weiteren Schleusern in schrottreifen Autos weiter ins Landesinnere gefahren. Die Autos werden wahllos auf Felder und Wäldern stehen gelassen und es geht zu fuß weiter. In Ruzsa selbst befindet sich ein Lagerplatz dieser Autos – mittlerweile wohl an die 50 Fahrzeuge. Zu Fuß geht es in verfallene Gehöfte die im dichten Wald eingewachsen sind und somit sehr versteckt sind. Hier sind die Migranten unter katastrophalen untergebracht. Wir konnten eine davon während einer Kutschfahrt besichtigen – es ist unvorstellbar. Die Migranten werden dann aber neu eingekleidet, sodass sie dann unauffällig über die Autobahnen über Budapest in Richtung Österreich und Deutschland gelangen können. An diesem Samstag wurden 50 Migranten aufgegriffen und am Sonntagmorgen nochmal 30. Diese werden in einem Polizeigefangenenbussen mit Polizeibegleitung nach Szeged gefahren, erkennungsdienstlich erfasst und dann wieder zurück über die Grenze gebracht. Das war für uns eine Erfahrung der anderen Art.

Trotzdem nahmen wir entspannt an dem KK-Schießwettbewerb teil. Für uns waren die Ergebnisse nicht so berauschend. Immerhin erreichte unser Kamerad Herbert Pöhlmann den 3. Platz.

Der Nachmittag war geprägt von einer ausgelassenen Volkstanzvorführung der Örtlichen Folkloregruppe. Diese Vorführung ging dann nahtlos in eine doch recht ausgelassene Feier über. Diese wurde begleitet von ungarischen Folklorelieder der Ruzsa'er Frauen, musikalische begleitet von einem Streichertrio.

Am Sonntagmorgen machten wir uns wieder auf den Nachhauseweg.

Wir hatte sehr viel Zeit uns zu unterhalten und somit gegenseitig Informationen über die Lebensbedingungen in unseren Ländern auszutauschen. Dieser Besuch war für uns wieder ein besonderes Erlebnis, geprägt von Kameradschaft, Freundschaft und ausgeprägter Herzlichkeit. Wir wurden in jeder Hinsicht umsorgt und verwöhnt. So ist halt die ausgeprägt Gastfreundschaft der Ungarn.

(Text und Bild: Reinhard Gernandt)

Ferienspaß beim Igel-Burg bauen zum Ferienbeginn

Beim Ferienspaß der Gemeinde Petersaurach bot die Ortsgruppe des BUND Naturschutz eine Aktion im Wald für Kinder an.
Die rund 20 Kinder, die sich angemeldet hatten, lauschten am letzten Juli-Tag gespannt den Ausführungen der Naturlehrerin und Waldpädagogin des BUND Naturschutz, Karin Brenner, die erklärte, wo Igel leben und wovon sie sich ernähren. Sie hatte nicht nur einen präparierten Igel dabei, dem die Kinder über die Stacheln streicheln durften, sondern sie zeigte auch viele Bilder von Baby-Igeln und deren Entwicklung.
Die jungen Zuhörer*innen erfuhren, dass das Wildtier Igel nur in naturnahen Gärten eine Überlebenschance hat, weil sie dort genug Fressen und Unterschlupf finden und zeigte auch Fotos von sterilen Gärten als Negativ-Beispiel, die keinen Lebensraum für Insekten und damit auch nicht für Vögel und Igel bieten.
Die teilnehmenden Kinder wissen jetzt, dass Igel keine Vegetarier sind sondern Insektenfresser und sie sich nicht nur über eine flache Schale mit Trinkwasser im Garten freuen, sondern es auch wichtig ist, dass der Zaun mindestens ca. 10 x 10 cm große Lücken aufweist, damit sie bei ihren weiten nächtlichen Streifzügen auf Futtersuche ungehindert die Gartengrenzen passieren können.
Nach dem theoretischen Teil machte sich die Schar auf den Weg in den nahe gelegenen Wald von BN-Ortsgruppenvorsitzenden Peter Weimer, um dort ein Winterquartier für Igel zu fertigen. Es wurden zwei Gruppen gebildet und die Mädchen und Jungen bauten jeweils fleißig mit Holzstöcken und Zwischenlagen aus Blättern als Isolierschicht einen Unterschlupf mit Eingang.
Zum Abschluss teilte die stellvertretende Ortsgruppenvorsitzende Claudia Lehner-Sepp den begeisterten Kindern noch jeweils eine faltbare Frisbee-Scheibe aus.

Fotos:
Claudia Lehner-Sepp

Für Rückfragen:
Peter Weimer
Vorsitzender OG Petersaurach
Claudia Lehner-Sepp
Stellv. Vorsitzende OG Petersaurach

Telefon 09872 9578-69

BSH4you
Brandschutz Service Hofmann

Rainer Hofmann
Sonnengasse 9
91580 Petersaurach

Mobil: 01795103583
Mail: info@bsh4you.com

BAVARIA
Fire Fighting Solutions

Brandschutzbeauftragter
Flucht und Rettungspläne
Feuerwehrpläne
Feuerwehrlaufkarten
Brandschutzordnungen

Wartung, Instandhaltung und Prüfung von:
Feuerlöschern,
Brand- Rauchschutztüren und Feststellanlagen
Anlagen der Löschwassertechnik:
Hydranten, Wandhydranten und Steigleitungen

BAVARIA Feuerlöscher
Beratung und Berechnung

Die neue BAVARIA Feuerlöschergeneration in den Varianten: Magnum 6 u. 9 kg Pulver, 6 u. 9 l Wasser, 6 u. 9 l Schaum, BIO 6 l Schaum und 6 l Fettbrand!

Neuer Blutspendebotschafter beim BSD - Großes Terminangebot für den August

Bereits seit einiger Zeit setzt sich der Bayerische Handballverband (BHV) als verlässlicher Partner für die Blutspende im Freistaat ein. Nun stellt sich eines seiner bekanntesten Gesichter in den Dienst der guten Sache. Mit Dominik Klein erhält der Blutspendedienst des Bayerischen Roten Kreuzes (BSD) ab sofort einen weiteren, prominenten Unterstützer in der täglichen Aufgabe, die Versorgung kranker und schwerverletzter Mitmenschen in Bayern sicherzustellen.Der 39-jährige Handball-Weltmeister und ARD-Experte blickt motiviert auf seine neue Tätigkeit: „Als aktiver Blutspender ist das Thema für mich eine absolute Herzensangelegenheit. Ich freue mich sehr darauf, gemeinsam mit dem BSD dafür Sorge zu tragen, noch mehr Menschen für diesen unersetzlichen Dienst an der Gemeinschaft zu begeistern.“Mit den anstehenden Sommerferien beginnt in Kürze eine herausfordernde Phase im Rahmen der Blutversorgung in Bayern. Der BSD appelliert an alle freiwilligen Lebensretter, die angebotenen Termine im August nach Möglichkeit vor oder nach dem wohlverdienten Urlaub in Anspruch zu nehmen.

Die geplanten Blutspendetermine für August 2023 sind beigefügt. Eine entsprechende Reservierung im Vorfeld ist erforderlich. **Alle aktuellen Termine des laufenden Monats, eventuelle Änderungen sowie Informationen rund um das Thema Blutspende sind kostenfrei unter 0800 11 949 11 (Mo-Do 8.00 bis 17.00 Uhr, Fr 8.00 bis 16.00 Uhr) oder unter www.blutspendedienst.com tagesaktuell abrufbar. Facebook & Instagram: @ blutspendebayern.**

Hintergrundinformationen über die Blutspende: Wer Blut spenden kann:

Blut spenden kann jeder gesunde Mensch ab dem 18. Geburtstag bis einen Tag vor dem 73. Geburtstag. Erstspender können bis zum Alter von 64 Jahren Blut spenden. Das maximale Spenderalter für Mehrfachspender ist ein Alter von 72 Jahren (d.h. bis einen Tag vor dem 73. Geburtstag). Bei Mehrfachspendern über 68 Jahren und bei Erstspendern über 60 Jahren erfolgt die Zulassung nach individueller ärztlicher Beurteilung. Frauen können viermal, Männer sechsmal innerhalb von zwölf Monaten Blut spenden. Zwischen zwei Blutspenden muss ein Mindestabstand von 56 Tagen liegen. Zur Blutspende mitzubringen ist unbedingt ein amtlicher Lichtbildausweis wie Personalausweis, Reisepass oder Führerschein (jeweils das Original) und der Blutspendeausweis. Bei Erstspendern genügt ein amtlicher Lichtbildausweis. Seit dem 01. Februar 2023 entfällt auf allen angebotenen Blutspendeterminen des Blutspendienstes des Bayerischen Roten Kreuzes (BSD) die Verpflichtung zum Tragen eines Mund-Nasen-Schutzes.

Darum ist Blutspenden beim BRK so wichtig:

Allein in Bayern werden täglich etwa 2.000 Blutkonserven benötigt. Mit einer Blutspende kann bis zu drei kranken oder verletzten Menschen geholfen werden. Eine Blutspende ist Hilfe, die ankommt und schwerstkranken Patienten eine Überlebenschance gibt.

Der Blutspendedienst des BRK (BSD):

Der BSD wurde 1953 vom Bayerischen Roten Kreuz mit dem Auftrag gegründet, die Versorgung mit Blutprodukten in Bayern sicherzustellen. Er trägt die Rechtsform einer gemeinnützigen GmbH. Als modernes pharmazeutisches Unternehmen ist der BSD heute ein aktiver Partner im bayerischen Gesundheitswesen. Mit seinen ca. 670 engagierten Mitarbeitern sowie zusätzlich mehr als 230 freiberuflich tätigen Spendeärzten und ca. 10.500 ehrenamtlichen Helfern aus 72 Kreisverbänden des BRK organisiert der BSD jährlich ungefähr 4.000 mobile und 1.100 stationäre Blutspendetermine.

Spenderservice:

Alle Blutspendetermine und weiterführende Informationen für Spender und an der Blutspende Interessierte, beispielsweise zum kostenlosen Gesundheitscheck, sind unter der kostenlosen Hotline des Blutspendedienstes 0800 11 949 11 (Mo-Do 8.00 bis 17.00 Uhr, Fr 8.00 bis 16.00 Uhr) oder unter www.blutspendedienst.com im Internet abrufbar. Wir empfehlen unsere Blutspende-App für iOS und Android (www.spenderservice.net): Individuelle Spendeinfos, Terminerinnerungen und Blutspende-Forum.

Medienkontakt:

Für Rückfragen zu allen Pressemitteilungen sowie für weitere Informationen und Materialanfragen kontaktieren Sie unsere Pressestelle: Patric Nohe, p.nohe@blutspendedienst.com; Tel.: 089 / 5399 4014. Oder besuchen Sie die Presseseite auf unserer Website.

Mit freundlichen Grüßen
Patric Nohe
Presse & Unternehmenskommunikation Blutspendedienst des BRK

Jetzt viel schöner wohnen!

Wir haben die Ideen und machen
aus Ihrem Haus einen Wohntraum!

Rufen Sie an: 09872 377

EINER. ALLES. SAUBER.®
Wohnträume in besten Händen

Handwerksmeister Gerhard u.
Dipl.Ing FH Hannes Geißelsöder

www.einer-alles-sauber.de

Hans Hacker GmbH · Bauunternehmung
Hauptstraße 36 · 91580 Petersaurach · Tel.: 09872 377

Ehrenamtskarte als App verfügbar

Die Bayerische Ehrenamtskarte ist ab sofort auch als App verfügbar. Sie bietet zahlreiche Rabatte und Vergünstigungen bei über 4000 Akzeptanzpartnern. „Der Landkreis Ansbach nimmt mit 18.595 ausgegeben Ehrenamtskarten eine Spitzenposition im Freistaat ein. Ich freue mich, dass die Karte nun auch per App eingesetzt werden kann und damit noch benutzerfreundlicher wird“, sagt Landrat Dr. Jürgen Ludwig. Allein im Landkreis Ansbach gibt es 123 Akzeptanzstellen.

Mit der App lassen sich unter anderem Akzeptanzstellen in der Umgebung anzeigen. Außerdem kann die Karte digital beantragt und auch in der App abgespeichert werden, sodass Karteninhaber sich mit dem Smartphone ausweisen können.

Die Bayerische Ehrenamtskarte ist drei Jahre gültig. Beantragt werden kann sie ab 16 Jahren für ein freiwilliges unentgeltliches Engagement von durchschnittlich fünf Stunden pro Woche oder bei Projektarbeit mindestens 250 Stunden jährlich.

Weitere Informationen gibt es beim Bündnis für Familie im Landkreis Ansbach (Telefon: 0981 468-5407 oder -5409, Mail info@familienlandkreis.de) sowie unter www.landkreis-ansbach.de.

Fest der Vielfalt

Sie möchten mit uns über den Tellerrand schauen? Am 24. September erhalten Sie dazu in der Reichsstadthalle in Rothenburg ob der Tauber von 10.00 bis 18.00 Uhr beim Fest der Vielfalt mit dem Motto „Wir schauen über den Tellerrand“ Gelegenheit. Ob Cremeherstellung, Gugelhupfkurs, Festgottesdienst, Bräuche und Kunsthandwerk aus Indien, Kräuterseminar, Mitmachmusik für Kinder, Kindertheater, Kunstprojekt von Menschen aus vielen verschiedenen Herkunftsländern oder landestypische Speisen des deutsch-türkischen Kulturvereins und Kuchenbuffet - das Fest bietet eine großen Bandbreite an Aktivitäten und Informationen für die ganze Familie. Mehr als 30 verschiedene ehrenamtliche Gruppen und Vereine sowie Vertreter von Organisationen und Einrichtungen werden für Sie vor Ort sein. So vielfältig wie das Programm sind auch die Menschen und ihre Herkunftsländer, die das Programm gestalten werden. Die Stadt Rothenburg ob der Tauber, seit 2010 offizieller Ort der Vielfalt und Organisator des Festes, freut sich auf Ihr Kommen!

Gefördert durch
Bayerisches Staatsministerium des Innern, für Sport und Integration

Vorbildliche Seniorenprojekte gesucht

Um besonders gelungene Projekte in der Seniorenarbeit zu würdigen und einer breiten Öffentlichkeit bekannt zu machen, schreibt der Landkreis Ansbach seit dem Jahr 2015 alle zwei Jahre einen Förderpreis für vorbildliche Seniorenprojekte im Landkreis Ansbach aus. Ausgezeichnet werden Projekte, die die Lebensbedingungen älterer Menschen in den Städten und Gemeinden nachhaltig verbessern und dazu beitragen, dass Senioren auch im fortgeschrittenen Alter mit einer hohen Lebensqualität in ihrem Heimatort und im gewohnten Lebensumfeld wohnen bleiben können.

Ab 1. August 2023 können sich wieder in der Seniorenarbeit engagierte Organisationen, Vereine, Verbände, Kommunen und Privatpersonen für den Förderpreis bewerben.

Die Auszeichnung ist mit einem Preisgeld in Höhe von 3.000 Euro für den ersten, 2.000 Euro für den zweiten und 1.000 Euro für den dritten Platz verbunden. Die Bewerbungsfrist endet am 31. Dezember 2023. Die Entscheidung über die Vergabe der Auszeichnungen trifft eine Jury aus Vertretern des Begleitgremiums für das Seniorenpolitische Gesamtkonzept und des Landratsamtes Ansbach.

Die Bewerbungsunterlagen für den Förderpreis für vorbildliche Seniorenprojekte 2023 sind auf der Homepage des Landkreises Ansbach unter Seniorenpolitisches Gesamtkonzept / Landkreis Ansbach (landkreis-ansbach.de) veröffentlicht. Sie können außerdem auch beim Landratsamt Ansbach, Frau Genthner (Telefon: 0981 468-5200, E-Mail: inge.genthner@landratsamt-ansbach.de), angefordert werden.

ELEKTRO- UND SICHERHEITSTECHNIK
E&SL
Langbein
·Alarmanlagen ·Sprechanlagen ·Elektroinstallation
·Videoüberwachung ·Nebelsysteme ·Telekommunikation
·Schließsysteme ·Rauchmelder ·Hausgeräte
Gewerbestr. 21, 91580 Petersaurach
Telefon 09872 / 31 44 41
info@norbert-langbein.de
www.norbert-langbein.de

Hoffest bei der Gemüsekiste in Langenloh –

„Wo ist eigentlich dieses Bioland?“ Die Gemüsekiste feierte 25 Jahre Mitgliedschaft beim Anbauverband Bioland. Dazu waren alle eingeladen und viele kamen. Bauer Andreas Fischer führte Kunden über das Feld. Er erklärte, wie im Biolandbau unerwünschtes Grün bekämpft, Nützlinge herangelockt, wie bewässert wird und wie sich die Gemüsekulturen mit den Folgen des Klimawandels verändern. Bei einem Rundgang für Kinder staunten diese, wie der Kartoffelroder zum Einsatz kam und sie sich ihre Papiertüte voll sammeln durften. Ein kniffliges Quiz, das Gestalten von Holz mit Wolle und Farbe, Strohballen zum Klettern und ein Heubad für ganz kleine Kinder, sorgten für Kurzweil. Im Zelt zwischen alten Obstbäumen erzählten die Märchenerzählerinnen Elfriede Huber und Karin Ehrlich aus der Schatztruhe der Brüder Grimm. Fans von Fleischgerichten kosteten vom Rind oder Zweinutzungshahn, Vegetarierinnen genossen Kichererbsencurry, Flammkuchen oder belegte Brote. Auf der Kutsche, gezogen von einem 66 Jahre alten Unimog, umrundeten Passagiere die Felder, entdeckten Mutterkühe und Esel und verschafften sich einen Überblick.

Bei Limoncello Spritz, Cappuccino und Nussecken plauderten Bekannte und Fremde, beschwingt durch die schöne Musik von Bernd Dittl am Akkordeon. Obendrein gab es die Möglichkeit, Informationen zu tanken. Beim Stand der Firma Weiling durfte man verschiedene Melonen probieren und konnte sich informieren, wie „Bio aus dem Ausland“ erzeugt und kontrolliert wird. Der Hofladen lud zum Bummeln ein und am Infostand wurde Interessantes erklärt rund um den Abokistenservice und den Internetshop. Die Ezzich-Manufaktur, Zandbachtaler Bauerbrot, die Kaffeerösterei Espressone und die Firma Bartke mit einem 100 kg Käseleib rundeten das Angebot ab.

Die Gäste verließen am Abend vergnügt und beladen mit bemalten Brettern, Köstlichkeiten zum Genießen oder einer Arbeitshose von „Enywear“ in der Tasche den Hof. 25 Jahre Biolandmitgliedschaft wurden gebührend gefeiert. Zur guten Stimmung trugen froh gelaunte Gäste aus nah und fern und das gesamte Team der Gemüsekiste bei. Wo ist eigentlich dieses Bioland? Nicht nur in Langenloh. Stets zu erkennen am weißen Schriftzug auf grünem Grund. (eh)

„Alte Hülle - Neues Leben“: Sanierte und umgebaute Häuser laden zur Besichtigung an den Aktionstagen Innenorte

Hauseigentümer und kommunale Einrichtungen öffnen vom 20. September bis 3. Oktober 2023 ihre Türen und zeigen, wie alten Gebäuden wieder neues Leben eingehaucht werden kann. Die Möglichkeiten sind vielfältig, wie auch die in neun Kommunen präsentierten Objekte. Ob Anbau, Aufstockung, Ersatzneubau, Lückenschluss, Nachnutzung oder Restflächenaktivierung, die Aktionstage Innenorte des Landkreises Ansbach zeigen zahlreiche Möglichkeiten auf, um Innenorte zu beleben und Leerstand alter Gebäude entgegenzuwirken.

„Man kann Probleme jahrelang umkreisen oder man geht die Baustellen an. Wir haben zahlreiche Objekte in unserem Landkreis, die umgenutzt werden können und möchten mit den Aktionstagen Innenorte den Blick auf positive Beispiele lenken, Perspektiven und Möglichkeiten aufzeigen“, sagt Landrat Dr. Jürgen Ludwig.

Die Aktionstage Innenorte werden vom Regionalmanagement des Landkreises Ansbach in Kooperation mit der Lokalen Aktionsgruppe Region an der Romantischen Straße, dem Regionalmanagement Region Hesselberg und den Kommunalen Allianzen Region Rothenburg, NorA und Kernfranken sowie dem Amt für Ländliche Entwicklung Mittelfranken veranstaltet. „Interessierte sind eingeladen Objekte in Colmberg, Feuchtwangen, Flachslanden, Heilsbronn, Herrieden, Leutershausen, Neusitz, Rügland und Windsbach zu entdecken und hinter die Fassaden zu schauen“, lädt Andrea Denzinger, Regionalmanagerin des Landkreises Ansbach ein. Außerdem bieten die Aktionstage Innenorte unter dem Motto „Alte Hülle – Neues Leben“ Führungen, Fachvorträge und Ausstellungen.

Das Programmheft der Aktionstage Innenorte steht hier zum Download bereit:

https://www.landkreis-ansbach.de/index.php?object=tx,3797.3.1&ModID=6&FID=3797.2028.1

Im Feuchtwanger Gemeindeteil Aichau wurde auf dem Ferienhof der Familie Gögelein der alte Stall in einen Frühstücksraum für Gäste umgebaut. Dort stehen der Vorsitzende der Lokalen Aktionsgruppe (LAG)„Region an der Romantischen Straße“ Herbert Lindörfer, Regionalmanagerin Andrea Denzinger, Vera und Martin Gögelein, LAG-Geschäftsführerin Pia Grimmeißen-Haider, Landrat Dr. Jürgen Ludwig und Feuchtwangens Bürgermeister Patrick Ruh. Am 30. September und 1. Oktober öffnet der Ferienhof im Rahmen der „Aktionstage Innenorte des Landkreises Ansbach“, seine Hof- und Haustüren.
Foto: Landratsamt Ansbach/Josephine Georgi

AUTO WERKSTATT
SCHOLZ & RÖSCHLEIN GBR
Ihr Kfz-Meisterbetrieb in Petersaurach
> Wartung und Inspektion nach Herstellervorgaben
> Fehlerdiagnose
> Hauptuntersuchung
> Gasprüfung
> Klimaservice
> Reifenservice
> Unfallinstandsetzung
> Glasservice
> Achsvermessung
> Motor- und Getriebeinstandsetzung
Sonnengasse 1
91580 Petersaurach
Tel: 09872/5831
autowerkstatt-petersaurach@gmx.de

e-masters
ELEKTRO MEYER GmbH
Installation
Photovoltaik
Kundendienst
Kommunikation
91580 Petersaurach
Am Wasen I
info@elektromeyer.org
Tel. 0 98 72 / 86 08
Fax 0 98 72 / 86 09
www.elektromeyer.org

Staatliches Bauamt
Ansbach

Bundesstraße 14 Ansbach - Nürnberg

Straßenbauarbeiten östl. von Katterbach

B 14 und der Parkplatz Richtung Nürnberg werden erneuert

Die Baumaßnahme startet am Mittwoch, den 31.07.2023 mit der Erneuerung des Parkplatzes Fahrtrichtung Nürnberg. Ab Mitte August wird dann auch die Fahrbahn der B 14 zwischen Katterbach und Wicklesgreuth saniert, sodass diese vollgesperrt werden muss.

Die Bundesstraße weist in diesem Bereich Fahrbahnschäden wie Oberflächenrisse, Flickstellen und Verdrückungen auf.
Die Sperrung beginnt nach der Einmündung an der AN 14 nach Neunkirchen und endet vor der AN 10 bei Wicklesgreuth.

Um einen zügigen und sicheren Bauablauf zu gewährleisten, erfolgen die voraussichtlich bis Ende September andauernden Bauarbeiten unter Vollsperrung.
Der Verkehr wird in beide Richtungen ab Obereichenbach über St 2246 nach Wustendorf und über AN 10 Richtung Adelmannssitz nach Wicklesgreuth geleitet.
Die Umleitungsstrecke ist örtlich ausgeschildert.

Das Staatliche Bauamt Ansbach bittet die Verkehrsteilnehmer und die Anlieger entlang der Umleitungsstrecke um Verständnis für die erforderlichen Bauarbeiten.

Petersaurach / www.meyer-galabau.de
Telefon: 09872 / 953000

Impressum:

Druckerei Scheffel & Verlag GmbH

Kornburger Str. 6
90530 Wendelstein
Tel.: 09122 691230
Mail: mb-petersaurach@druckerei-scheffel.de

Auflage: 2200 Stück
Erscheinung: monatlich - Verteilung an alle Haushalte im Gemeindegebiet

Das Petersauracher Mitteilungsblatt ist kein Amtsblatt im Sinne der gesetzlichen Bestimmungen. Es ist politisch unabhängig und wird aus den Anzeigenerlösen finanziert. Zuschriften mit Fotos sind jederzeit willkommen. Die mit Namen oder Kurzzeichen versehenen Artikel geben die Meinung des Verfassers wieder und müssen nicht mit der Meinung der Redaktion übereinstimmen. Alle Fotos ohne Kennzeichnung stammen aus privatem Besitz. Eine Verpflichtung zur Veröffentlichung von Texten, Bildern und Anzeigen besteht nicht. Mit der Übermittlung der Bilder und Texte bestätigt der Einsender, dass ihm eine schriftliche Genehmigung zur Veröffentlichung der gezeigten oder genannten Personen vorliegt. Für durch Irrtümer oder Fehler entstehende Schäden kann keine Haftung übernommen werden.

Hier könnte auch Ihre Werbung oder Bericht stehen.

Norbert Sepp

Polsterei - Sattlerei
Malerarbeiten und Naturfarbenhandel
Raumausstattung von Meisterhand

Norbert Sepp
Finkenstraße 5
91580 Petersaurach

Mobil: 0174 3048892
Tel.: 09872 9578-26
Fax: 09872 9578-27
info@ns-express.de
www.ns-express.de

„Mr. Bit“,
Computer-Service, IT-Beratung
seit 1997 Ihr kompetenter Ansprechpartner

WINDOWS 10 mit gewohnter Windows XP/7 Oberfläche

Sie erhalten neue Notebooks und PC´s mit Windows 10! Mit SSD-Platten sind diese richtig schnell und haben den Vorteil, dass die gewohnte Oberfläche beibehalten werden kann!

Ich berate Sie gerne!

Bevor es soweit kommt!

Tinte, Toner und alles an Zubehör und Bürobedarf usw.

Nähere Informationen und Terminvereinbarungen unter:

Günter Kuler, Aicher Weg 21, 91580 Petersaurach
Tel. 09872 / 802783, guenter.kuler@mr-bit.org

„LANDSCHAFT ANPACKEN“ – Landschaftspflegeverband Mittelfranken bietet praktische Weiterbildung an

Anpacken und mitmachen heißt die Devise, wenn der Landschaftspflegeverband Mittelfranken von September 2023 bis Juli 2024 zu einer 6-tägigen Fortbildung in Sachen Landschaftspflege einlädt. Wer wissen möchte, wie man zum Erhalt unserer wertvollen und einzigartigen Landschaft aktiv beitragen kann, ist hier richtig. Ganz konkret lernen die Teilnehmer/-innen einen Magerrasen von Sträuchern und Büschen zu befreien, damit der Schäfer wieder beweiden kann, Hecken fachgerecht zu pflegen und Feuchtwiesen so zu mähen, dass der Lebensraum von Orchideen und Schmetterlingen erhalten bleibt. Streuobstwiesen, Hecken und Bäume werden gepflanzt sowie der Umgang mit den entsprechenden Maschinen und Gerätschaften erprobt. Auch Arbeitssicherheit und steuerliche Aspekte einer Erwerbstätigkeit in der Landschaftspflege sind Inhalte der Weiterbildung. Neben der Vermittlung theoretischer Hintergründe und Aspekte liegt der Schwerpunkt dabei auf der praktischen und angewandten Landschaftspflege, die anschließend zum Einsatz im Gelände befähigt.

Die Weiterbildung findet in Zusammenarbeit mit den Landwirtschaftlichen Lehranstalten Triesdorf – Fachzentrum für Energie und Landtechnik statt und wird gefördert vom Bayerischen Staatsministerium für Umwelt und Verbraucherschutz und dem Bezirk Mittelfranken. Der Lehrgang schließt nach erfolgreicher Teilnahme mit einem Zertifikat ab.

Die theoretischen Kurstage finden überwiegend in der Landmaschinenschule Triesdorf, Lkr. Ansbach, statt, die Praxisteile voraussichtlich in den Landkreisen Ansbach, Weißenburg-Gunzenhausen und Roth.

Termine 2023/24 (Jeweils 8:30 – ca. 17:30 Uhr):
29. September 2023, 06. Oktober 2023, 03./04. November 2023 (Beginn freitags ab 13.00 Uhr, samstags ab 8:30 Uhr), 26. Januar 2024, 05. Juli 2024

Inhalte:
Modul 1 Landschaftspflege allgemein, Arbeitssicherheit, Maschinenkunde
Was ist Landschaftspflege?
Vorstellung Landschaftspflegeverband
Arbeitssicherheit, Maschinenkunde
Modul 2 Lebensraum Wiese und Weide
Lebensraum Mähwiese, Feucht- und Nasswiese Weidetierhaltung und Insektenschutz, Wiesenbrüterschutz
Feuchtwiesenmahd mit unterschiedlichen landwirtschaftlichen Geräten, z.B. Balkenmäher, Motorsensen
Auswirkungen des Mähens und der Mähtechnik
Modul 3 Lebensraum Streuobstwiese, Baum- und Heckenpflanzung, Steuer und Recht, Lebensraum Streuobstwiese
Pflanzung Obstbaum, Laubbaum und Hecke
Steuer und Recht
Modul 4 Lebensraum Hecke
Lebensraum Hecke, Gebüsch
Heckenpflege
Modul 5 Lebensraum Magerrasen, Schafhutung
Magerrasenpflege (Schwerpunkt Nachpflege)

Kosten: gesamter Kurs 120 €, ohne Verpflegung

Der Kurs richtet sich an alle, die ein Interesse an Landschaft und Natur haben und praktisch anpacken möchten - egal ob Jung oder Alt, mit oder ohne Erfahrung, jeder Mensch ist willkommen!

Der Landschaftspflegeverband betreut zahlreiche Naturschutz- und Biotopflächen in Mittelfranken. Hier können sich Einsatzmöglichkeiten für die Teilnehmerinnen und Teilnehmer der Weiterbildung ergeben.

Anmeldung beim Landschaftspflegeverband Mittelfranken per Mail an Silke Dörre doerre@lpv-mfr.de oder per Fax an 0981/4653-3535 oder telefonisch unter 0981-4653-3543.

Veranstalter: Landschaftspflegeverband Mittelfranken, Feuchtwanger Str. 38, 91522 Ansbach
https://lpv-mittelfranken.de/handarbeit-in-der-landschaftspflege.html

Bei inhaltlichen Fragen zur Weiterbildung können Sie sich gerne an Frau Nicole Menzel (0981-4653-3527) oder Frau Stefanie Haacke (0981-4653-3534) wenden.

Druckerei Scheffel
+ Verlag GmbH

5. Familien – Flohmarkt im Frühjahr

Vom Kindergartenfördererverein-Petersaurach

Ein Flohmarkt / Selbstverkäufer Basar
für Groß & Klein
Sonntag, den 24.09.2023 von 13 bis 16 Uhr
Nähe Schulzentrum in Petersaurach

Haben sich bei Euch zu Hause viele Dinge angehäuft?
Bei uns könnt Ihr sie verkaufen!

Wie läuft es ab:
- Wir sperren für Euch einen Teil der Wicklesgreuther Straße in Petersaurach
- Du mietest 4 Meter Verkaufsfläche für 6 Euro und bringst zu unserem Kuchenverkauf einen Kuchen (der nicht gekühlt werden muss) mit.
-Du kümmerst Dich um Deine Verkaufsfläche selbst (Tisch, Pavillon, etc.)
-Dein Auto darf direkt bei Deiner Verkaufsfläche stehen und mit genutzt werden
-Bei starkem Regen findet der Flohmarkt in der Halle statt

Was wird verkauft:
Alles Rund ums Kind, die Familie und den Haushalt

Deine Verkaufsfläche kannst Du ab 01.09.2023 bezahlen und somit sichern bei:
- Lotte Segets – Getränkeeck in Petersaurach
- Sabine Körner – Kindergarten Fördererverein Petersaurach
(bei Bezahlung bekommst Du ein Informationsblatt für Verkäufer)

Bei Fragen Rund um den Familien – Flohmarkt
kannst Du Dich gerne an Sabine Körner (Tel. 0173/5728080) wenden.

Für die Verpflegung wird gesorgt.
Wir freuen uns Euch mit 2 Essens- und Getränkeständen mit Kaffee, eueren leckeren selbst gebackenen Kuchen und mit Bratwurstsemmeln versorgen zu dürfen.

Redaktionsschluss
für die nächste Ausgabe
ist Montag der 13.09.2023

Die Ausgabe erscheint ca. 22.09.2023

Berichte, Anzeigen und Bilder bitte an
mb-petersaurach@druckerei-scheffel.de
oder an amtsblatt@petersaurach.de

Alltags- & Seniorenbetreuung

Ab sofort Mittagessenlieferung möglich

Termine nach Vereinbarung

Carina Hirscher
Pflegefachkraft
91564 Neuendettelsau
Mobil: 0172 273 5088

www.info-seniorenbetreuung.online
hirscher.seniorenbetreuung@gmx.de

Unsere Hitze-Dienstleistungen
Bewässerungsanlagen mit Tropfschläuchen und computergesteuerter, wetterabhängiger Bewässerungszeit. Damit bekommen Ihre Gehölze, Stauden und Gemüsepflanzen das nötige Wasser.
Grabpflege mit Grabgießen in Ansbach, Sachsen, Schwabach, Katzwang, Rednitzhembach ...
Hitze- und trockenbeständige Pflanzen: Von der einjährigen, blühenden Saisonpflanze bis hin zu Klimabäumen und Staudenpflanzungen.

Der Blauglockenbaum
ein super Klimabaum
bei uns nur 15,87 €

blumen Schwarz
www.blumen-schwarz.de
Öffnungszeiten:
Montag bis Freitag
9 - 18 Uhr
Samstag 9 - 13 Uhr
Rutzendorf 28, S.b.A. Rutzendorf Tel. 09827 6817

Chorleiter/in gesucht!

Du bist motiviert, liebst die musikalische Arbeit mit Kindern und Teenies?

Dann bist du bei uns genau richtig. Wir, die Chorjugend Petersaurach, sind ein junges und dynamisches Team in der Vorstandschaft und suchen ab sofort eine/n neue/n Chorleiter/in zur Unterstützung bei unserem **„Kinderchor & Gospelkids“!**

Unser Chor im Profil:

- Sänger/-innen: ca. 10-15 singfreudige Kinder
- Alter: ab der 1. Klasse bis zur 8. Klasse
- Proben: montags (außer in den Ferien) von 16- 17 Uhr im Gemeindehaus Petersaurach
- Konzerte/ Auftritte: 3 eigene Vereinskonzerte mit anderen Chören → Frühjahr, Sommer, Advent | 2 Gottesdienste werden mitgestaltet | weitere Auftritte auf Anfrage
- Ausflüge: 1x im Jahr, wird von der Vorstandschaft organisiert
- Vergütung: Verhandlungsbasis

Die Infos haben dir zugesagt und du hast Lust, mit Kindern musikalisch zu arbeiten? Du kannst singen und entweder Gitarre oder Klavier spielen? Melde dich gerne- auch ohne Chorleiterausbildung! Unsere aktuelle Chorleiterin freut sich über jegliche Unterstützung!

Kontaktdaten: Fiona Huck, 1. Vorsitzende | 015786038703 | cj.petersaurach@gmail.com

Weitere Eindrücke findest du auch unter https://www.chor-petersaurach.de/ oder auf unserer Instagram Seite @chorjugend.petersaurach

Druckerei Scheffel
+ Verlag GmbH
Ihr Druckpartner in Wendelstein und Rednitzhembach mit über 50-jähriger Erfahrung.
Niederlassung:
Industriestraße 18
91126 Rednitzhembach
Telefon 09122 691230
scheffel-druckerei@t-online de
Kornburger Strasse 6 • 90530 Wendelstein
www.druckerei-scheffel.de
Grafik
Digitaldruck
Offsetdruck
Druckverarbeitung

Gottesdienste und kirchliche Veranstaltungen der Evang. Kirchengemeinde Petersaurach

27.08.2023, 12. Sonntag nach Trin./ Kirchweih
9 Uhr Petersaurach Festgottesdienst mit Posaunenchor, Pfrin Kamm

03.09.2023, 13. Sonntag nach Trinitatis
9 Uhr Petersaurach Gottesdienst, Pfrin Kamm

10.09.2023, 14. Sonntag nach Trinitatis
09.00 Uhr Gleizendorf, Gottesdienst, Präd. Waldenmeyer
10.00 Uhr Petersaurach, Kirche Kunterbunt (nähere Infos folgen)
10.15 Uhr Wicklesgreuth, Gottesdienst, Präd. Waldenmeyer

17.09.2023, 15. Sonntag nach Trinitatis
10.15 Uhr Petersaurach, Gottesdienst mit Abendmahl, Pfrin Kamm
10.00 Uhr Kigo im GZ

24.09.2023, 16. Sonntag nach Trin./ Gottesdienst erleben (Back to Church) Gemeindewanderung mit der Gemeinde Schönberg
09.00 Uhr Treffpunkt St. Peterskirche
10.00 Uhr Weidenkapelle, Gottesdienst mit den Chören, Pfr. i.R. Peter Loos (Schönberg)/ Pfrin Kamm
Anschließend Essen im Gasthaus zur Eisenbahn, Schaugarten mit Führung, Kaffeetrinken im GZ

Redaktionsschluss für die nächste Ausgabe
ist Montag der 13.09.2023

Die Ausgabe erscheint ca. 22.09.2023

Gottesdienste der Evangelisch-Lutherischen Kirchengemeinde Vestenberg

27.08.2023 (12. Sonntag n. Trin.)
Kein Gottesdienst
18 Uhr
Mundartgottesdienst in Lichtenau, Pfr. Ebeling

03.09.2023 (13. Sonntag n. Trin)
Kein Gottesdienst
9 Uhr
Immeldorf oder Petersaurach

10.09.2023 (14. Sonntag n. Trin.)
9 Uhr
Gottesdienst, Pfr. Ebeling
10:15 Uhr
Kirche Kunterbunt in Petersaurach

17.09.2023 (15. Sonntag n. Trin.)
9 Uhr Gottesdienst, Pfrin Geißelsöder, anschl. Gemeindeversammlung

24.09.2023 (16. Sonntag n. Trin.)
10:15 Uhr Gottesdienst, Pfr. Rühr (Back to church)

Die Krabbelgruppe trifft sich jeden Donnerstag 9 Uhr im Gemeindehaus. Alle Mütter und Väter mit Kindern von 0-3 Jahren sind herzlich eingeladen zu kommen.

Ihr Pfarramt:
Evang. -Luth. Kirchengemeinde Vestenberg
Pfarrerin Sabrina Geißelsöder
Brauhausstr. 22, 91580 Petersaurach,
Tel. 09802/7451
Mail: pfarramt.vestenberg@elkb.de
Pfarrbüro: Katrin Wiesinger,
Donnerstag 13-16 Uhr

Wichtiger Hinweis:
Pfarrerin Sabrina Geißelsöder befindet sich in Mutterschutz und Elternzeit.
Die Vertretung übernimmt
Pfarrer Claus Ebeling (09827/247)
z. B. Taufen, Hochzeiten, Trauerfälle.
Weitere Ansprechpersonen sind:
Lisa Birnbaum (0151/41426783) und Ernst Rebelein (09802/386),
sowie Katrin Wiesinger zu den bekannten Bürozeiten

Gottesdienste der Evangelisch-Lutherischen Kirchengemeinde Großhaslach

Sonntag · 03.09.
09.00 Uhr: Gottesdienst mit AM · Kirche GH
10.30 Uhr: Gottesdienst zur Kärwa in Bruckberg · mit Posaunenchor ·Kirche

Weitere Termine lagen bei Redaktionsschluss nicht vor.

Sommerserenaden des Bruckberger Posaunenchores
immer Fr um 19 Uhr
„Wir freuen uns über jeden Zuhörer & Musikwunsch!"

25.08. · Kleinhaslach - FFW Haus
08.09. · Bruckberg - Petersdorfer Weg/ Ahornweg

So bleiben wir in Kontakt
Evang.-Luth. Pfarramt Großhaslach,
Kirchplatz 1, 91580 Petersaurach,
09872-7600
Pfarrerin Dr. Friederike Oertelt,
Handy 01515 8784114,
Mail: friederike.oertelt@elkb.de
Pfarramtssekretärin Sonja Rühl,
pfarramt.grosshaslach@elkb.de,
Büro: Di, Mi, Do 9-11 Uhr

Neuendettelsau: St. Franziskus

Donnerstag, 24.08.2023
18.30 Uhr Rosenkranz
19.00 Uhr Hl. Messe

Sonntag, 27.08.2023
10.00 Uhr Hochamt

Donnerstag, 31.08.2023
18.30 Uhr Rosenkranz
19.00 Uhr Hl. Messe

Sonntag, 03.09.2023
10.00 Uhr Hochamt
11.00 Uhr Taufe von Rebecca Ruppert

Donnerstag, 07.09.2023
18.30 Uhr Rosenkranz
19.00 Uhr Hl. Messe

Sonntag, 10.09.2023
16.00 Uhr Hochamt mit Verabschiedung von Pfarrer Hörl, anschl. Sektempfang

Donnerstag, 14.09.2023
14.30 Uhr Hl. Messe zum Seniorennachmittag 15.00 Uhr
Pfarrheim: Seniorennachmittag
Rituale und Gewohnheiten“

Sonntag, 17.09.2023
10.00 Uhr Hochamt

Alle Termine unter Vorbehalt!
Bitte informieren Sie sich immer über kurzfristige Änderungen oder Absagen in der Gottesdienstordnung oder im Internet: https://neuendettelsau.bistum-eichstaett.de/gottesdienstordnung/

Kath. Pfarrei St. Franziskus
Nelkenstraße 6, 91564 Neuendettelsau
Tel: 09874 339, Fax: 09874 335
Mail: neuendettelsau@bistum-eichstaett.de,
www.sankt-franziskus-neuendettelsau.de

VDK Petersaurach Vors.: Walter Schwab
Adelmannssitz 12; 91580 Petersaurach

SOZIALVERBAND VdK BAYERN
Zukunft braucht Menschlichkeit.
Ortsverband Petersaurach

91580 Petersaurach,
Adelmannssitz 12
Telefon: 09802/7310
Mobil: 01717253112
Mail: schwab.walter@gmail.com

Adelmannssitz, 18. August 2023

Fahrt des VdK Petersaurach am 06.September 2023 nach Kelheim mit Schiffahrt nach Weltenburg, anschliessend Fahrt nach Abensberg zu Kuchelbauer und Hundertwasser Turm

Einstiegsstellen:

08.00 Uhr	Großhaslach Dorfplatz
08.05 Uhr	Gleizendorf Bushaltestelle
08.10 Uhr	Wicklesgreuth Feuerwehrhaus und Glaskontainer, Ecke Waldstraße
08.15 Uhr	Langenloh Wirtschaft
08.20 Uhr	Petersaurach Rathaus

Programmablauf:

08.20 Uhr	Fahrt von Petersaurach nach Kelheim zur Schiffsanlegestelle. Geplante Ankunft bis 10.20 Uhr.
10.50 Uhr	Fahrt mit dem Schiff von Kelheim durch den Donaudurchbruch zum Kloster Weltenburg. Dauer der Schifffahrt ca. 50 Minuten.
12.00 Uhr	Aufenthalt im Kloster Weltenburg zum Mittagessen bis 13.45 Uhr. Vom Kloster zum Parkplatz ca. 10-15 Minuten Fußweg
14.00 Uhr	Ab Parkplatz Kloster Weltenburg nach Abensberg zum Kuchlbauer. Ankunft bis 14.30 Uhr.
15.20 Uhr	Führung in Kuchlbauer’s Bierwelt mit anschließender Verkostung (pro Person 1 Getränk 0,5 l und 1 Breze), Dauer insgesamt 2 Stunden.
17.30 Uhr	Rückfahrt von Abensberg mit Zwischenstopp für Abendessen in Denkendorf, Gasthof-Pension Post von 18.30 Uhr bis 20.00 Uhr
21.30 Uhr	geplante Rückkunft in Petersaurach

Die Fahrtkosten betragen:
Incl. Schiffahrt und Führung durch Kuchelbauers Bierwelt pro Person **26,00 €** incl. MwSt.

Anmeldung, unter folgenden Telefonnummern bis spätestens 25. August 2023 bei, Ulrike Seefried 09872/8996 oder Walter Schwab 09802/7310.

Wir wünschen allen Teilnehmern einen schönen Tag
Die Vorstandschaft

Vorsitzender: Walter Schwab, Adelmannssitz 12, 91580 Petersaurach
Telefon: 09802/7310; Mail: schwab.walter@gmail.com
Seite 1

BESTATTUNGEN | WEBER
Begleitung im Trauerfall

Gemeinsam Schritt für Schritt ...
Wir begleiten Sie auf dem Weg des Abschieds.

Thomas Weber | Geprüfter Bestatter
Talstraße 27 | 91580 Petersaurach-Großhaslach
Telefon 0 98 72.17 36 | Telefax 0 98 72.14 35
kontakt@bestattungenweber.de
www.bestattungenweber.de

Bestatter Deutschland

Manfred Sander
Für Sie vor Ort
Mobile Optik

Sehtest - Beratung - Brillenservice
Anfahrt und Lieferung bis 50 km frei Haus!

Nähere Informationen und Terminvereinbarung unter:
Mobil: 0160 94835120
Tel.: 09872 953408
manfred-sander@web.de
www.sandermobileoptik.de

Manfred Sander
Augenoptikermeister
Schwalbenstraße 34
91580 Petersaurach

Die

Petersauracher Hobbykünstler

laden ein

zur Kirchweihausstellung im Gemeindezentrum

Samstag, 26.August 2023
18 – 20 Uhr Eröffnung

Sonntag, 27.August 2023
10 – 18 Uhr Ausstellung

Montag, 28.August 2023
14 – 17 Uhr Ausstellung

ZURICH

Genau der Schutz, den Sie brauchen.

Wählen Sie mit dem Zurich PrivatSchutz Ihr persönliches Versicherungspaket aus verschiedenen Bausteinen.

Gerne beraten wir Sie:
Finanzservice Hübner GmbH & Co. KG
Dorfstraße 3
91189 Rohr
Telefon 09122 5362

PrivatSchutz von Zurich

DOHRER

Höhenweg 5
91580 Petersaurach
☎ 09872/8288

Rohrreinigung
Kundendienst

Sanitär
Heizung
Installation
Spenglerei
Rohrreinigung
Kundendienst
Bauschlosserei

Redaktionsschluss für die nächste Ausgabe
ist Montag der 13.09.2023

Die Ausgabe erscheint ca. 22.09.2023

Zahnärztlicher Notfalldienst

Sprechzeiten jeweils von 10:00 bis 12:00 Uhr und von 18:00 bis 19:00 Uhr
Kurzfristige Änderung vorbehalten! Info. auch unter http://www.notdienst-zahn.de

26.08. / 27.08.	Marten Grein, Bahnhofsplatz 1, 91550 Dinkelsbühl	☎ 09851 / 57180
02.09. / 03.09.	Dr. Ulla Berger, St.-Leonhard-Str. 1, 91550 Dinkelsbühl	☎ 09851 / 2273
09.09. / 10.09.	Dipl.-Stom. Hans-Jürgen Fischer, Karlsplatz 8, 91522 Ansbach	☎ 0981 / 2776
16.09.	Dr. Jasmin Göhring, Draisstr. 2, 91522 Ansbach	☎ 0981 / 1889100
17.09.	Christian Münich, Färbereistr. 3, 91578 Leutershausen	☎ 09823 / 8180
	Weitere Termine standen zum Anzeigenschluss noch nicht fest.	

Apothekenbereitschaft

Apotheke	Adresse	Telefon-Nr.	Termine				
Stadt-Apotheke	Hauptstr. 24, Windsbach	09871 / 372	30.08.		10.09.	21.09.	02.10.
Fontana-Apotheke	Fürther Str. 29, Heilsbronn	09872/ 9572720	24.08.	04.09.	15.09.	26.09.	07.10.
Schloss-Apotheke	Alte Poststr. 3, Bruckberg	09824 / 928021					
Weigel-Apotheke	Richard-Wagner-Str. 18, Wolframs-Eschenbach	09875 / 291	26.08.	06.09.	17.09.	28.09.	
Laurentius-Apotheke OHG	Johann-Flierl-Str. 35, Neuendettelsau	09874 / 67820	27.08.	07.09.	18.09.	29.09.	
Löhe Apotheke	Bahnhofstr. 7, Neuendettelsau	09874 / 68200	28.08.	08.09.	19.09.	30.09.	
Neue Apotheke Lichtenau	Ansbacher Str. 3a, Lichtenau	09827 / 2401225	29.08.	09.09.		20.09.	01.10.
GINGKO Apotheke	Heinrich-Brandt-Str. 25, Windsbach	09871 / 7060506	31.08.		11.09.	22.09.	03.10.
Praeventicus-Apotheke	Altendettelsauer Str. 3, Petersaurach	09872 / 9528844		01.09.	12.09.	23.09.	04.10.
PLUSPUNKT APOTHEKE	Brücken-Center, Ansbach	0981 / 84544	30.08.		10.09.	21.09.	02.10.
Anthemis Apotheke	Draisstr. 2, Ansbach	0981 / 9777778	31.08.		11.09.	22.09.	03.10.
Apotheke Eyb	Eyber Str. 74, Ansbach	0981 / 46603501		01.09.	12.09.	23.09.	04.10.
Anthemis Apotheke	Rettistr. 3, Ansbach	0981 / 48757980		02.09.	13.09.	24.09.	05.10.
Drais Apotheke	Draisstraße 2c, Ansbach	0981 / 9557000	23.08.	03.09.	14.09.	25.09.	06.10.
Hof- und Rats-Apotheke	Martin-Luther-Platz 1, Ansbach	0981 / 2203	24.08.	04.09.	15.09.	26.09.	07.10.
Medicon Apotheke	Platenstr. 28, Ansbach	0981 / 2030	25.08.	05.09.	16.09.	27.09.	08.10.
Markgrafen-Apotheke	Nürnberger Str, 34, Ansbach	0981 / 2254	26.08.	06.09.	17.09.	28.09.	
Maximilians-Apotheke	Maximilianstr. 7, Ansbach	0981 / 2547		07.09.	18.09.	29.09.	
Weinberg-Apotheke	Eichendorffstr. 1, Ansbach	0981 / 488800	28.08.	08.09.	19.09.	30.09.	
Luitpold-Apotheke	Oberhäuserstr. 35, Ansbach	0981 / 61252	29.08.	09.09.	20.09.		01.10.
Markt-Apotheke	Marktplatz 5, Dietenhofen	09824 / 91177					

Folge uns auf Instagram!

markt | praeventicus Apotheke

Markt-Apotheke | Marktplatz 5 | 90599 Dietenhofen

Praeventicus-Apotheke | Altendettelsauer Str. 3 | 91580 Petersaurach

Unsere aktuellen Angebote

Bis zu 51% sparen!

Imupret® Tropfen[1)]

Sie sparen 33%

Anw.-Geb.: Häufig wiederkehrende (rezidivierende) und chronische Atemwegsinfekte, insbesondere Mandelentzündung (Tonsillitis). Enthält 19 Vol.-% Alkohol.

50 ml 1 l = 199,00

Statt ~~14,85 €~~ 9,95 €

Mucosolvan® Kindersaft[1)]

Sie sparen 40%

Wirkstoff: Ambroxolhydrochlorid. Anwendungsgebiete: Zur schleimlösenden Behandlung bei akuten und chronischen Erkrankungen der Bronchien und der Lunge mit zähem Schleim. Enthält Sorbitol.

100 ml 1 l = 54,50

Statt ~~9,15 €~~ 5,45 €

Nasenspray AL 0,1%[1)]

Sie sparen 51%

Wirkstoff: Xylometazolinhydrochlorid. Anw.-Geb.: Zur Abschwellung der Nasenschleimhaut bei Schnupfen, anfallsweise auftret. Fließschnupfen (Rhinitis vasomotorica), allerg. Schnupfen (Rhinitis allergica). Zur Erleichter. des Sekretabflusses bei Entzünd. der Nasennebenhöhlen sowie bei Katarrh des Tubenmittelohres i. V. mit Schnupfen. Für Erwachs. u. Schulkinder. Enthält Benzalkoniumchlorid.

10 ml 1 l = 195,00

Statt ~~3,95 €~~ 1,95 €

Voltaren Schmerzgel forte 23,2 mg/g Gel[1)]

Wirkstoff: Diclofenac-N-Ethylethanamin. Anw.-Geb.: Zur lokal., sympt. Behandlung v. Schmerzen b. akuten Prellungen, Zerrungen o. Verstauchungen inf. e. stumpfen Traumas, z.B. Sport- u. Unfallverletzungen. B. Jugendl. über 14 J. ist d. Arzneimittel z. Kurzzeitbehandlung vorgesehen. Enth. Propylenglycol, Butylhydroxytoluol; Duftstoff m. Eukalyptus, Benzylalkohol, Citronellol, Cumarin, D-Limonen, Eugenol, Geraniol, Linalool. B. Schmerzen o. Fieber oh. ärztl. Rat nicht länger anwenden als i. d. Packungsbeilage vorgegeben.

Sie sparen 36%

180 g 1 kg = 116,39

Statt ~~32,95 €~~ 20,95 €

Magnesium Diasporal® pro DEPOT Muskeln + Knochen Tabletten

Sie sparen 31%

Magnesium trägt zu einer normalen Muskelfunktion bei. Der Vitamin-B-Komplex unterstützt die normale Nervenfunktion. Nahrungsergänzungsmittel sind kein Ersatz für eine abwechslungsreiche und ausgewogene Ernährung und eine gesunde Lebensweise.

30 Stück

Statt ~~19,65 €~~ 13,45 €

Wala® Aconit Schmerzöl[1)]

Sie sparen 38%

Anwendungsgebiete: Anthroposophisches Arzneimittel bei schmerzhaften Verspannungen, Gelenkerkrankungen und Nervenschmerzen. Enthält Erdnussöl. Packungsbeilage beachten.

50 ml 1 l = 139,00

Statt ~~11,25 €~~ 6,95 €

Canephron Uno® Tabletten

Traditionelles pflanzliches Arzneimittel zur unterstützenden Behandlung und zur Ergänzung spezifischer Maßnahmen bei leichten Beschwerden (wie häufigem Wasserlassen, Brennen beim Wasserlassen und verstärktem Harndrang) im Rahmen von entzündlichen Erkrankungen der ableitenden Harnwege.

Sie sparen 35%

30 Stück

Statt ~~24,45 €~~ 15,95 €

Thomapyrin® CLASSIC Schmerztabletten[1)]

Sie sparen 41%

Wirkstoffe: Acetylsalicylsäure, Paracetamol, Coffein. Anw.-Geb.: Für Erw. u. Jgdl. ab 12 J. bei akuten leichten bis mäßig starken Schmerzen. Schmerzmittel sollen längere Zeit o. in höheren Dosen nicht ohne Befragen d. Arztes angew. werden. Enth. Lactose. Bei Schmerzen oder Fieber ohne ärztlichen Rat nicht länger anwenden als in der Packungsbeilage vorgegeben!

20 Stück

Statt ~~8,35 €~~ 4,95 €

10% Rabatt* auf einen Artikel Ihrer Wahl.

markt | praeventicus Apotheke

Gültig vom 01.09.2023 bis 31.10.2023

*Coupon gegen Vorlage gültig. Pro Kunde und Einkauf nur ein Coupon gültig. Ausgenommen rezeptpflichtige Arzneimittel, Zuzahlungen und breits reduzierte Artikel. Nicht mit anderen Rabattaktionen kombinierbar.

Alle Preise sind Abholpreise in Euro inkl. gesetzlicher MwSt. Alle Angebote nicht kombinierbar mit anderen Aktionsvorteilen. Solange Vorrat reicht. Irrtum und alle Rechte vorbehalten. *UVP oder AVP (Preis, der für den Fall der Abgabe zu Lasten der gesetzlichen Krankenkasse (KK) vom pharmazeut.Unternehmer zum Zwecke der Abrechnung der Apotheken mit den Krankenkassen gegenüber der Informationsstelle für Arzneispezialitäten GmbH (IFA) angegebene einheitliche Produkt-Abgabepreis im Sinne des § 78 Abs. 3 S. 1, 2. HS AMG, der von der KK im Ausnahmefall der Erstattung abzüglich 5% an die Apotheke ausgezahlt wird). 1) Zu Risiken und Nebenwirkungen lesen Sie die Packungsbeilage und fragen Sie Ihren Arzt oder Apotheker.

Markt-Apotheke | Markt-Apotheke Dietenhofen e.K. | Marktplatz 5 | 90599 Dietenhofen | Telefon 09824/91177
Praeventicus-Apotheke | Praeventicus Apotheken e.K. | Altendettelsauer Str. 3 | 91580 Petersaurach | Telefon 09872/ 9528844

Gültig vom 01.09.2023 bis 31.10.2023

Lena Stammler, PTA
in der Markt-Apotheke

Mit uns sind Sie immer gut versorgt!

Manche Medikamente nehmen wir nur im Notfall ein, zum Beispiel wenn wir erkältet sind. Viele von uns müssen jedoch dauerhaft Arzneimittel einnehmen. Dies kann dazu führen, dass ein Defizit an Vitaminen und Mineralstoffen entsteht. Bei der Einnahme von Cholesterinsenkern beispielsweise, wie Simvastatin oder Atorvastatin, kann es zu Störungen im Coenzym Q10-Haushalt und Muskelstoffwechsel kommen. "Q10" spielt eine sehr wichtige Rolle bei der Energiegewinnung in unseren Zellen. Wenn uns dieses Coenzym fehlt, können sich Symptome wie Muskelschwäche, Abgeschlagenheit oder auch Antriebslosigkeit zeigen. Vielleicht nehmen auch Sie Arzneimittel ein, die Mikronährstoff-Räuber sind? Wir prüfen gerne Ihre Medikation und beraten Sie, welche Nebenwirkungen auftreten können und was Sie präventiv unternehmen können. **Bei der regelmäßigen Einnahme von den oben erwähnten Cholesterinsenkern empfehlen wir das Stati Pro N von regulafit.**

Eucerin® UreaRepair Plus Fußschaum 10 %

Sie sparen 27%

Der ultraleichte, zarte Schaum lässt sich leicht verteilen, fettet nicht und versorgt extrem trockene, raue Füße sowie rissige Fersen mit der notwendigen Intensivpflege. Er eignet sich auch ideal zur Fußpflege bei Diabetes.

150 ml 1 l = 73,00

Statt ~~14,95 €~~ 10,95 €

Riopan® Magen Gel[1]

Wirkstoff: Magaldrat. Anwendungsgebiete: Sodbrennen und säurebedingte Magenbeschwerden, symptomatische Behandlung von Magen- und Zwölffingerdarmgeschwüren.

Sie sparen 46%

10 x 10 ml 1 l = 49,50

Statt ~~9,15 €~~ 4,95 €

Wick ZzzQuil® Gute Nacht

Sie sparen 32%

Nahrungsergänzungsmittel mit Melatonin, Lavendel, Baldrian, Kamille und Vitamin B6. Einschlafhilfe ohne Gewöhnungseffekte oder Müdigkeit am nächsten Tag. Ohne Gluten und Laktose. Nahrungsergänzungsmittel sind kein Ersatz für eine ausgewogene und abwechslungsreiche Ernährung und eine gesunde Lebensweise.

30 Stück

Statt ~~15,45 €~~ 10,45 €

Vigantol® 1000 I.E. Vitamin D3 Tabletten[1]

Anw.-Geb.: Zur Vorbeugung gegen Rachitis und Osteomalazie bei Erwachsenen). Zur Vorbeug. bei erkennbarem Risiko einer Vitamin-D-Mangelerkrankung bei ansonsten Gesunden ohne Resorptionsstörung bei Kindern und Erwachsenen. Zur unterstützenden Behandl. der Osteoporose (Abbau des Knochengewebes) bei Erwachsenen. Enthält Sucrose (Zucker).

Sie sparen 35%

200 Stück

Statt ~~16,15 €~~ 10,45 €

Visocor® HM 60 Handgelenk-Blutdruckmessgerät

Zur vollautomatischen Messung von Blutdruck und Puls am Handgelenk bei Erwachsenen zur Eigenanwendung oder durch medizinisches Fachpersonal. Intelligentes Aufpumpen ohne Nachpumpen, vorgeformte Manschette, klinisch geprüfte Messgenauigkeit, Anzeige unregelmäßiger Pulswellen, Speicher für 99 Messungen mit Mittelwertanzeige.

Sie sparen 50%

1 Stück

Statt ~~29,95 €*~~ 14,95 €

regulafit Stati Pro N

Sie sparen 35%

Nahrungsergänzungsmittel mit Coenzym Q10, Vitaminen und Spurenelementen zur gezielten Ergänzung bei der Einnahme von Statinen. Nahrungsergänzungsmittel sind kein Ersatz für eine ausgewogene, abwechslungsreiche Ernährung und eine gesunde Lebensweise.

90 Stück

Statt ~~19,95 €*~~ 12,95 €

Bis 15:00 Uhr bestellt – HEUTE zugestellt!**

Bestellen Sie bequem über einen unserer Onlineshops und nutzen Sie auch unseren Lieferservice!

markt Apotheke

www.meineapotheke.de/shop/markt-apotheke-dietenhofen-90599/

praeventicus Apotheke

www.meineapotheke.de/shop/praeventicus-apotheke-petersaurach-91580/

**Abgabe verschreibungspflichtiger Arzneimittel nur nach Einreichung des Originalrezepts. Zustellung per Botendienst innerhalb unseres Zustellgebietes zu unseren Geschäftszeiten. Bitte beachten Sie ggf. abweichende/ergänzende Bedingungen. Zustellung am selben Tag nur bei entsprechender Warenverfügbarkeit. Weitere Informationen erhalten Sie unter den unten genannten Kontaktdaten. Änderungen vorbehalten.

Alle Preise sind Abholpreise in Euro inkl. gesetzlicher MwSt. Alle Angebote nicht kombinierbar mit anderen Aktionsvorteilen. Solange Vorrat reicht. Irrtum und alle Rechte vorbehalten. *UVP oder AVP (Preis, der für den Fall der Abgabe zu Lasten der gesetzlichen Krankenkasse (KK) vom pharmazeut.Unternehmer zum Zwecke der Abrechnung der Apotheken mit den Krankenkassen gegenüber der Informationsstelle für Arzneispezialitäten GmbH (IFA) angegebene einheitliche Produkt-Abgabepreis im Sinne des § 78 Abs. 3 S. 1, 2. HS AMG, der von der KK im Ausnahmefall der Erstattung abzüglich 5% an die Apotheke ausgezahlt wird). 1) Zu Risiken und Nebenwirkungen lesen Sie die Packungsbeilage und fragen Sie Ihren Arzt oder Apotheker.

Qualität zu fairen Preisen - direkt vor Ihrer Haustür!

Gewerbeverband Petersaurach

www.gewerbeverband-petersaurach.de

BDS AZUBI AKADEMIE

>> ideel unterstützt vom Bayerischen Staatsministerium für Arbeit und Soziales, Familie und Integration

>> eine mit dem **bayerischen Staatswappen ausgezeichnete Weiterbildungsmaßnahme**

Machen Sie mit! Profitieren Sie von den Vorteilen der BDS-AZUBIAKADEMIE!

Die BDS AZUBIAKADEMIE steht allen Ausbildungsbetrieben in Stadt und Landkreis Ansbach offen.

Der Unterricht findet etwa einmal im Monat für einen Vormittag statt und wird sehr praxisnah von den teilnehmenden Unternehmen und externen Referenten gehalten.

Den BDS-Mitgliedsbetrieben entstehen keine zusätzlichen Kosten. Nicht-Mitglieder zahlen pro Ausbildungsjahr eine Teilnahme-Pauschale von 200,- Euro für den ersten Auszubildenden, für jeden weiteren Auszubildenden 100,- Euro.

Die BDS AzubiAkademie ermöglicht kleinen und mittelständischen Betrieben einen professionellen Betriebsunterricht. Die Unterrichtsthemen werden gemeinsam vereinbart und gehen über die Themen der Berufsschule hinaus. Beispiele sind:

- Erfolgreiche Geschäftsbriefe schreiben
- Der Knigge für Auszubildende
- Zeitmanagement
- Unternehmerisches Denken
- Wie präsentiere ich meine Firma
- Konfliktverhalten / Der reklamierende Kunde
- Mit Small-talk leicht Kontakte knüpfen
- Die Bank von innen
- Preisfindung aus Kundensicht
- Telefontraining

... und viele weitere Themen

Kommen Sie zum Vorbereitungstreffen mit Informationen und der Planung des Unterrichts

am 26.09.2023, um 11.00 Uhr, Feuerbach Akademie, Feuerbachstr. 20a, Ansbach

Um Anmeldung bei Frau Rübenach wird gebeten.

Weitere Informationen erhalten Sie bei unserer Bezirksgeschäftsführerin
Frau Andrea Rübenach
Telefon: 0911/9413160
E-Mail: andrea.ruebenach@bds-bayern.de

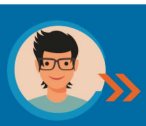

... DASS IM UNTERRICHT DER BERUFSSCHULE MEIST DEUTLICH ERKENNBAR IST, WELCHE SCHÜLERINNEN UND SCHÜLER ZUSÄTZLICH ÜBER DIE AZUBIAKADEMIE GEFÖRDERT WERDEN ... LÄSST SICH BELEGEN.

Lorenz Häckl stellv. Schulleiter der Berufsschule Landsberg

www.bds-azubiakademie.de

SELBSTÄNDIGE IN BAYERN BDS

Gas- und Ölfeuerung | Solar-Heizungen
Festbrennstoff-Anlagen | Fußboden-Heizungen
Wärmepumpen | Sanitär-Anlagen

Wir wollen das Beste für Ihr Haus!

Heizung und Installation von Meisterhand

APPOLDT + BÖHM GMBH

Heizung · Sanitär · Klima

Altendettelsau 23 · 91580 Petersaurach · Telefon 09874/6890-0
Fax 09874/6890-10 · e-mail: info@appoldt-boehm.de · Internet: www.appoldt-boehm.de

---

Der Bauernladen

Gutes direkt vom Bauernhof

- Fränkische Wurst- und Schinkenspezialitäten
- Fleisch und Wurstwaren vom Schwein, Jungrind und Kalb aus eigener, tierfreundlicher Haltung
- Partyservice
- vieles mehr, was die heimische Landwirtschaft zu bieten hat.

91580 Külbingen
Hofweg 7
Fr. 10.30 - 19.00 Uhr
Sa. 08.00 - 13.00 Uhr

91522 Ansbach
Joh.-Seb.-Bach Platz 5
Mo.-Fr. 08.00 - 13.30 Uhr
14.30 - 18.00 Uhr
Sa. 08.00 - 12.30 Uhr

RAUMAUSSTATTUNG R. GRÄFENSTEINER

Ihr Fachbetrieb für:

- Korkböden
- Parkett
- Laminatböden
- Teppichböden
- Tapeten
- Markisen
- sonstige Bodenbeläge

Am Gleizenberg 18, 91580 Petersaurach
Tel.: 0 98 72 / 57 25

Wir stehen für Vertrauen ...
... in unsere Leistung
... in unsere Preise
... in unsere Jugend
... in unsere Mitarbeiter
... in unsere Gemeinde
... in unsere Heimat
... in Sie – unsere Kunden.

Gemeinsam haben wir Erfolg

Unsere Vereine in der Gemeinde liegen uns sehr am Herzen, wir stehen ihnen gerne als Sponsoren zur Verfügung. Wenn Sie, liebe Vereinsmitglieder, auch zu uns kommen – zum Einkaufen, unsere Dienstleistungen nutzen, bei Reparaturen, Um- und Neubauten – dann profitieren wir alle voneinander!

Ihre Gewerbetreibenden in Petersaurach